



คำสั่งโรงเรียนราชประชานุเคราะห์วิทยา  
ที่ ๘๘ / ๒๕๖๔

เรื่อง แต่งตั้งข้าราชการครูและบุคลากรปฏิบัติงานตามโครงสร้างการบริหารงานของสถานศึกษา  
โรงเรียนราชประชานุเคราะห์วิทยา ปีการศึกษา ๒๕๖๔

เพื่อให้การปฏิบัติหน้าที่ของข้าราชการครูและบุคลากรทางการศึกษา โรงเรียนราชประชานุเคราะห์วิทยา ครบคลุมตามโครงสร้างการบริหารงานที่กำหนดในกฎกระทรวง เรื่อง กำหนดหลักเกณฑ์และวิธีการกระจายอำนาจการบริหารและการจัดการศึกษา พ.ศ. ๒๕๕๐ ให้กระทรวงศึกษาธิการกระจายอำนาจการบริหารและการจัดการศึกษา ด้านวิชาการ ด้านงบประมาณ ด้านการบริหารงานบุคคลและด้านการบริหารทั่วไป ไปยังสถานศึกษาในเขตพื้นที่การศึกษา สอดคล้องและรองรับการกระจายอำนาจการบริหารและการจัดการศึกษา สอดคล้องกับการเปลี่ยนแปลงด้านบุคลากรของโรงเรียน จึงอาศัยอำนาจตามความในมาตรา ๓๕ และ มาตรา ๓๙ แห่งพระราชบัญญัติระเบียบบริหารราชการกระทรวงศึกษาธิการ พ.ศ. ๒๕๕๖ อำนาจตามมาตรา ๒๗ แห่งพระราชบัญญัติระเบียบข้าราชการครูและบุคลากรทางการศึกษา พ.ศ. ๒๕๔๗ และอาศัยอำนาจระเบียบสำนักนายกรัฐมนตรีว่าด้วยพนักงานราชการ พ.ศ. ๒๕๕๗ เพื่อให้การบริหารสถานศึกษาเกิดประสิทธิภาพและประสิทธิผลสูงสุดต่อทางราชการ จึงแต่งตั้งและมอบหมายหน้าที่ราชการให้ข้าราชการครูและบุคลากรทางการศึกษาของโรงเรียนราชประชานุเคราะห์วิทยา ปฏิบัติหน้าที่ตามโครงสร้างการบริหารงานของสถานศึกษาโรงเรียนราชประชานุเคราะห์วิทยา เป็น ๔ กลุ่มบริหาร ประกอบด้วย กลุ่มบริหารทั่วไป กลุ่มบริหารวิชาการ กลุ่มบริหารงานบุคคล และ กลุ่มบริหารงบประมาณ โดยให้ปฏิบัติหน้าที่ตามที่ระบุไว้ในคู่มือปฏิบัติงานโรงเรียนราชประชานุเคราะห์วิทยา และขอยกเลิกคำสั่งใด ๆ ที่ขัดแย้งกับคำสั่งนี้ รายละเอียดดังต่อไปนี้

**ผู้ช่วยผู้อำนวยการสถานศึกษา**

นางบุญเรียง จันทร์ทัน

**ผู้รักษาในตำแหน่ง ผู้อำนวยการโรงเรียน**

คนที่ ๑	นางบุญเรียง จันทร์ทัน	ครูชำนาญการพิเศษ
คนที่ ๒	นายภูมิพัฒน์ สุขอุ้น	ครูชำนาญการ
คนที่ ๓	นางสาวชญาสินี คมพจน์	ครูชำนาญการ
คนที่ ๔	นางสาวกมลพัชย์ ศรีสวัสดิ์	ครู

**คณะกรรมการฝ่ายบริหารของสถานศึกษา**

๑.	นางจิรพรรณ มุกดารัตน์	ผู้อำนวยการโรงเรียน	ประธานกรรมการ
๒.	นางบุญเรียง จันทร์ทัน	หัวหน้ากลุ่มบริหารทั่วไป	รองประธานกรรมการ
๓.	นางสาวชญาสินี คมพจน์	หัวหน้ากลุ่มบริหารวิชาการ	กรรมการ
๔.	นายภูมิพัฒน์ สุขอุ้น	หัวหน้ากลุ่มบริหารงบประมาณ	กรรมการ
๕.	นางสาวกมลพัชย์ ศรีสวัสดิ์	หัวหน้ากลุ่มบริหารงานบุคคล	กรรมการและเลขานุการ

ขอบข่ายของกลุ่มบริหารงานตามโครงสร้างการบริหารงานของสถานศึกษา  
 ผู้รับผิดชอบกลุ่มบริหารงาน ๔ กลุ่มบริหาร ประกอบด้วย

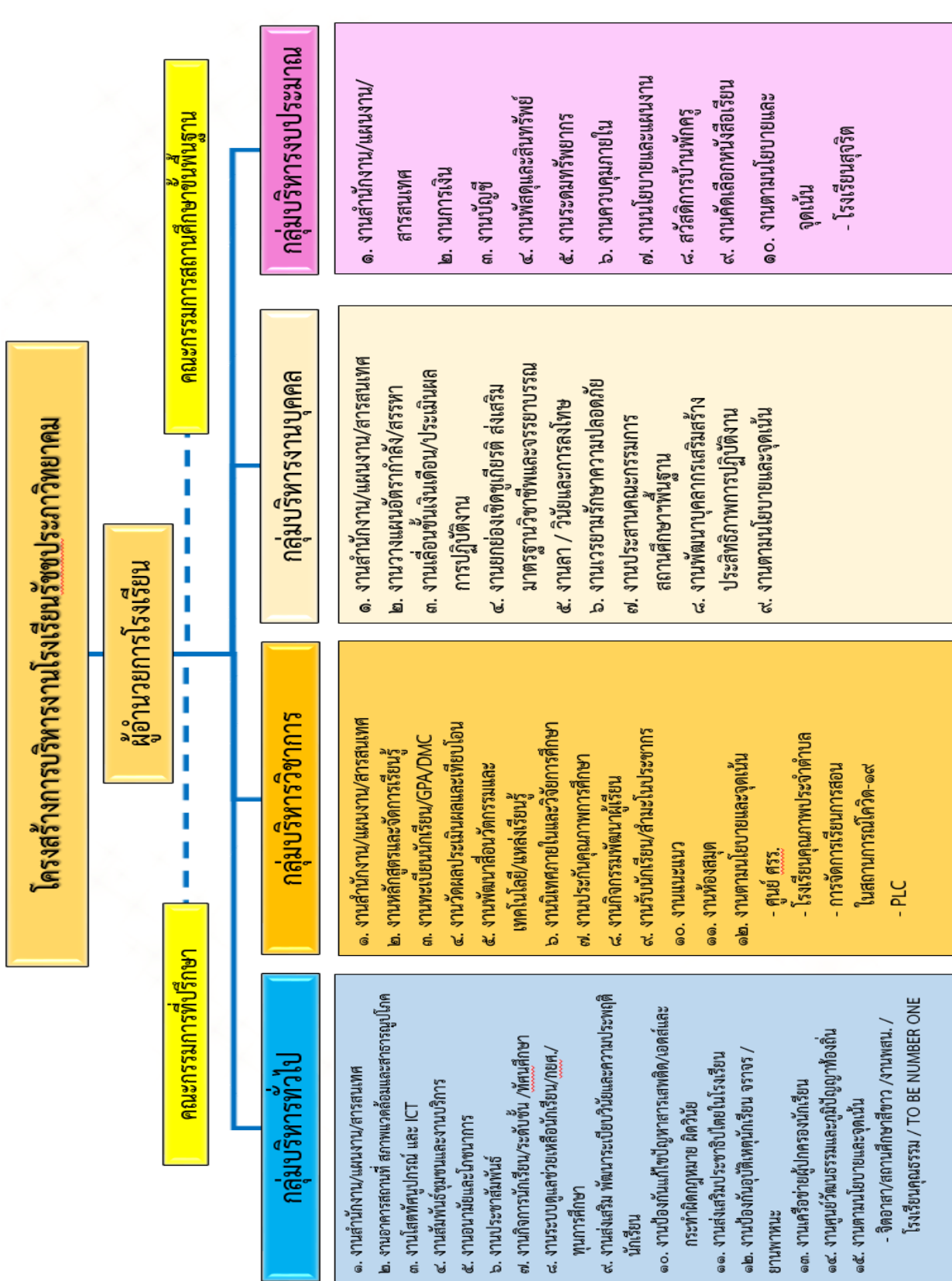

- กลุ่มบริหารทั่วไป**
- งานสำนักงาน/แผนงาน/สารสนเทศ
  - งานอาคารสถานที่ สภาพแวดล้อมและสาธารณูปโภค
  - งานไอทีศูนย์บริการ และ ICT
  - งานสัมพันธ์ชุมชนและงานบริการ
  - งานอนามัยและโภชนาการ
  - งานประชาสัมพันธ์
  - งานกิจกรรมนักเรียน/ระดับชั้น /ทัศนศึกษา
  - งานระบบดูแลช่วยเหลือนักเรียน/กยศ./ทุนการศึกษา
  - งานส่งเสริม พัฒนาระบบวิจัยและความประพฤตินักเรียน
  - งานป้องกันแก้ไขปัญหาสารเสพติด/เอดส์และกระทำผิดกฎหมาย ดิจิทัล
  - งานส่งเสริมประชาธิปไตยในโรงเรียน
  - งานป้องกันอุบัติเหตุแก่นักเรียน จรจร / ยานพาหนะ
  - งานเครือข่ายผู้ปกครองนักเรียน
  - งานศูนย์วัฒนธรรมและภูมิปัญญาท้องถิ่น
  - งานตามนโยบายและจุดเน้น
    - จัดอาสา/สถานศึกษาสีขาว /งานพสน. / โรงเรียนคุณธรรม / TO BE NUMBER ONE

- กลุ่มบริหารวิชาการ**
- งานสำนักงาน/แผนงาน/สารสนเทศ
  - งานหลักสูตรและจัดการเรียนรู้
  - งานทะเบียนนักเรียน/GPA/DMC
  - งานวัดผลประเมินผลและเทียบโอน
  - งานพัฒนาสื่อ นวัตกรรมและเทคโนโลยี/แหล่งเรียนรู้
  - งานนิเทศภายในและวิจัยการศึกษา
  - งานประกันคุณภาพการศึกษา
  - งานกิจกรรมพัฒนาผู้เรียน
  - งานรับนักเรียน/สำมะโนประชากร
  - งานแนะแนว
  - งานห้องสมุด
  - งานตามนโยบายและจุดเน้น
    - ศูนย์ สรร.
    - โรงเรียนคุณภาพประจำตำบล
    - การจัดการเรียนการสอนในสถานการณเิดิจิต-๑๙
    - PLC

- กลุ่มบริหารงานบุคคล**
- งานสำนักงาน/แผนงาน/สารสนเทศ
  - งานวางแผนอัตรากำลัง/สรรหา
  - งานเลื่อนขั้นเงินเดือน/ประเมินผลการทำงาน
  - งานยกย่องเชิดชูเกียรติ ส่งเสริมมาตรฐานวิชาชีพและจรรยาบรรณ
  - งานลา / วินัยและการลงโทษ
  - งานเวรยามรักษาความปลอดภัย
  - งานประสานคณะกรรมการสถานศึกษาขั้นพื้นฐาน
  - งานพัฒนาบุคลากรเสริมสร้างประสิทธิภาพการทำงาน
  - งานตามนโยบายและจุดเน้น

- กลุ่มบริหารงบประมาณ**
- งานสำนักงาน/แผนงาน/สารสนเทศ
  - งานการเงิน
  - งานบัญชี
  - งานพัสดุและสินทรัพย์
  - งานระดมทรัพยากร
  - งานควบคุมภายใน
  - งานนโยบายและแผนงาน
  - สวัสดิการบ้านพักครู
  - งานคัดเลือกหนังสือเรียน
  - งานตามนโยบายและจุดเน้น
    - โรงเรียนสุจริต

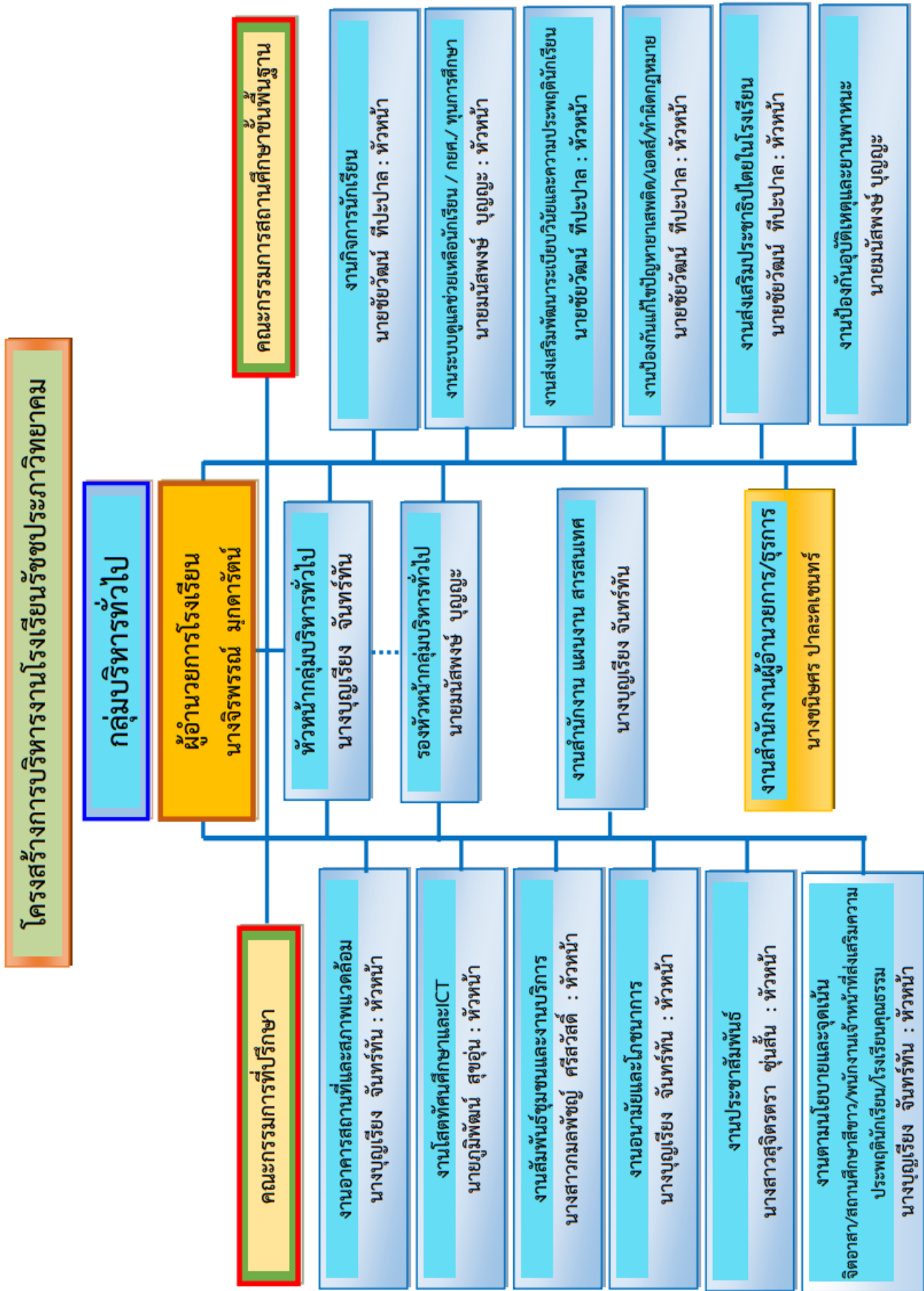

โครงการสร้างการบริหารงานโรงเรียนราชประชานุเคราะห์ ๓๕

กลุ่มบริหารทั่วไป

ผู้อำนวยการโรงเรียน  
นางจิรพรณ์ มุกดารัตน์

หัวหน้ากลุ่มบริหารทั่วไป  
นางบุญเรียง จันทร์ทัน

รองหัวหน้ากลุ่มบริหารทั่วไป  
นายมนัสพงษ์ บุญยะ

งานสำนักงาน แผนงาน สารสนเทศ  
นางบุญเรียง จันทร์ทัน

งานสำนักงานผู้อำนวยการ/ธุรการ  
นางขมิษฐา ปาละคะเชนทร์

คณะกรรมการที่ปรึกษา

งานอาคารสถานที่และสภาพแวดล้อม  
นางบุญเรียง จันทร์ทัน : หัวหน้า

งานโสตทัศนศึกษาและICT  
นายภูมิพัฒน์ สุขอ่อน : หัวหน้า

งานสัมพันธ์ชุมชนและงานบริการ  
นางสาวกมลพัชย์ ศรีสวัสดิ์ : หัวหน้า

งานอนามัยและโภชนาการ  
นางบุญเรียง จันทร์ทัน : หัวหน้า

งานประชาสัมพันธ์  
นางสาวสุจิตตรา ชุ่นสัน : หัวหน้า

งานตามนโยบายและจุดเน้น  
จิตอาสา/สถานศึกษาสีขาว/พนักงานเจ้าหน้าที่ส่งเสริมความ  
ประพฤตินักเรียน/โรงเรียนคุณธรรม  
นางบุญเรียง จันทร์ทัน : หัวหน้า

คณะกรรมการสถานศึกษาขั้นพื้นฐาน

งานกิจกรรมนักเรียน  
นายชัยวัฒน์ ทีปะपाल : หัวหน้า

งานระบบดูแลช่วยเหลือนักเรียน / กยศ./ ทุนการศึกษา  
นายมนัสพงษ์ บุญยะ : หัวหน้า

งานส่งเสริมพัฒนาระเบียบวินัยและความประพฤตินักเรียน  
นายชัยวัฒน์ ทีปะपाल : หัวหน้า

งานป้องกันแก้ไขปัญหาเสพติด/เอดส์/ทำผิดกฎหมาย  
นายชัยวัฒน์ ทีปะपाल : หัวหน้า

งานส่งเสริมประชาธิปไตยในโรงเรียน  
นายชัยวัฒน์ ทีปะपाल : หัวหน้า

งานป้องกันอุบัติเหตุและยานพาหนะ  
นายมนัสพงษ์ บุญยะ

<b>กลุ่มบริหารทั่วไป</b>		
<b>หัวหน้ากลุ่มบริหารทั่วไป</b>		
นางบุญเรียง จันทร์ทัน : ครูชำนาญการพิเศษ		
<b>รองหัวหน้ากลุ่มบริหารทั่วไป</b>		
นายมนัสพงษ์ บุญญะ : ครูชำนาญการ		คนที่ ๑
นายชัยวัฒน์ ทีปะपाल : ครูชำนาญการ		คนที่ ๒
<b>คณะทำงาน ประกอบด้วย</b>		
๑. นางบุญเรียง จันทร์ทัน	ครูชำนาญการพิเศษ	ประธานกรรมการ
๒. นายภูมิพัฒน์ สุขอุ้น	ครูชำนาญการ	กรรมการ
๓. นางสาวกมลพัชัญ ศรีสวัสดิ์	ครู	กรรมการ
๔. นางธัญธร โกละกะ	ครูผู้ช่วย	กรรมการ
๕. นายสวัสดิ์ บุญรัตน์	พนักงานราชการ	กรรมการ
๖. นายสิทธิกร เพ็ชรรัตน์	พนักงานราชการ	กรรมการ
๗. นายณฐาพัชร สองเมืองสุข	ครูอัตราจ้าง	กรรมการ
๘. นายประจักษ์ ศรีสมบูรณ์	เจ้าหน้าที่บริการ(นักการฯ)	กรรมการ
๙. นางชนิษคร ปาละคเชนทร์	ครูธุรการ	กรรมการ
๑๐. ครูประจำชั้น (ครูที่ปรึกษา)	ทุกคน	กรรมการ
๑๑. นายมนัสพงษ์ บุญญะ	ครูชำนาญการ	กรรมการและเลขานุการ
๑๒. นายชัยวัฒน์ ทีปะपाल	ครูชำนาญการ	กรรมการและผู้ช่วยเลขานุการ
<b>ปฏิบัติหน้าที่ตามภาระงาน กลุ่มบริหารทั่วไป ดังต่อไปนี้</b>		
๑. งานสำนักงาน/แผนงาน/สารสนเทศ ๒. งานอาคารสถานที่ สภาพแวดล้อมและสาธารณูปโภค ๓. งานโสตทัศนูปกรณ์ และ ICT ๔. งานสัมพันธ์ชุมชนและงานบริการ ๕. งานอนามัยและโภชนาการ ๖. งานประชาสัมพันธ์ ๗. งานกิจการนักเรียน/ระดับชั้น / ทัศนศึกษา ๘. งานระบบดูแลช่วยเหลือนักเรียน / กยศ./ ทุนการศึกษา ๙. งานส่งเสริม พัฒนาระเบียบวินัยและความประพฤตินักเรียน ๑๐. งานป้องกันแก้ไขปัญหาสารเสพติด / เอดส์และกระทำผิดกฎหมาย ผิดวินัย ๑๑. งานส่งเสริมประชาธิปไตยในโรงเรียน ๑๒. งานป้องกันอุบัติเหตุตุนักเรียน จราจร / ยานพาหนะ ๑๓. งานเครือข่ายผู้ปกครองนักเรียน ๑๔. งานศูนย์วัฒนธรรมและภูมิปัญญาท้องถิ่น ๑๕. งานตามนโยบายและจุดเน้น - จิตอาสา/สถานศึกษาสีขาว /งานพสน. / โรงเรียนคุณธรรม / กิจกรรม TO BE NUMBER ONE		
<b>หมายเหตุ : บทบาท หน้าที่ ให้ปฏิบัติงานตามคู่มือปฏิบัติงานโรงเรียนรัชชประภาวิทยาคม</b>		

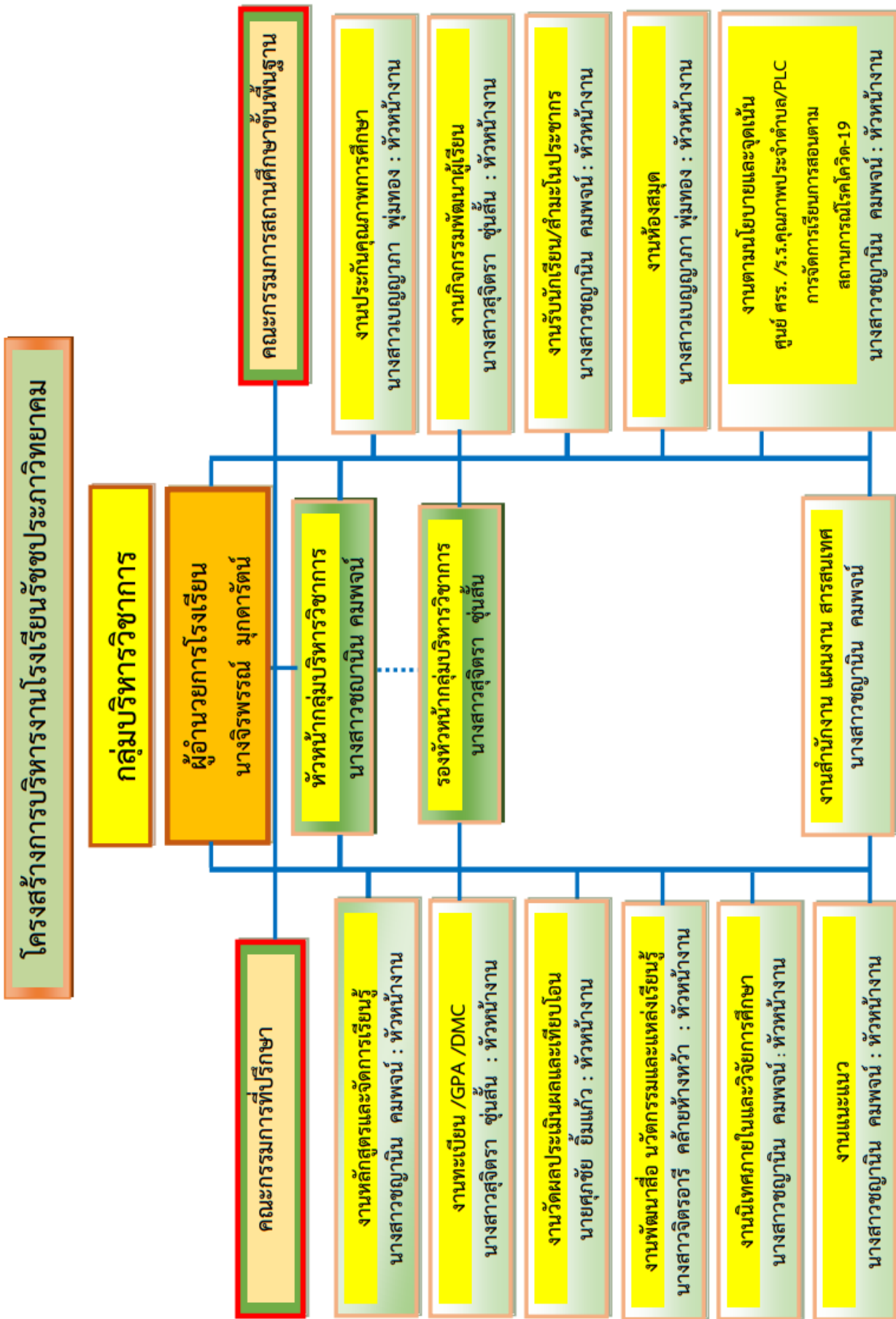

โครงการการบริหารงานโรงเรียนรัชชประภาวิทยาคม

กลุ่มบริหารวิชาการ

ผู้อำนวยการโรงเรียน  
นางจิรพรรณ มุกตาร์ตัน

หัวหน้ากลุ่มบริหารวิชาการ  
นางสาวชญาสินี คมพจน์

รองหัวหน้ากลุ่มบริหารวิชาการ  
นางสาวสุจิตรา ชุ่นสัน

คณะกรรมการที่ปรึกษา

งานหลักสูตรและจัดการเรียนรู้  
นางสาวชญาสินี คมพจน์ : หัวหน้างาน

งานทะเบียน /GPA /DMC  
นางสาวสุจิตรา ชุ่นสัน : หัวหน้างาน

งานวัดผลประเมินผลและเทียบโอน  
นายสุภชัย ยิ้มแก้ว : หัวหน้างาน

งานพัฒนาสื่อ นวัตกรรมและแหล่งเรียนรู้  
นางสาวจิตราอรีย์ คล้ายห้างท้ว : หัวหน้างาน

งานนิเทศภายในและวิจัยการศึกษา  
นางสาวชญาสินี คมพจน์ : หัวหน้างาน

งานแนะแนว  
นางสาวชญาสินี คมพจน์ : หัวหน้างาน

คณะกรรมการสถานศึกษาขั้นพื้นฐาน

งานประกันคุณภาพการศึกษา  
นางสาวเบญญาภา พุ่มทอง : หัวหน้างาน

งานกิจกรรมพัฒนาผู้เรียน  
นางสาวสุจิตรา ชุ่นสัน : หัวหน้างาน

งานรับนักเรียน/สามะโนประชากร  
นางสาวชญาสินี คมพจน์ : หัวหน้างาน

งานห้องสมุด  
นางสาวเบญญาภา พุ่มทอง : หัวหน้างาน

งานตามนโยบายและจุดเน้น  
ศูนย์ ศร. /ร.ร.คุณภาพประจำตำบล/PLC  
การจัดการเรียนการสอนตาม  
สถานการณ์โรคโควิด-19  
นางสาวชญาสินี คมพจน์ : หัวหน้างาน

งานสำนักงาน แผนงาน สารสนเทศ  
นางสาวชญาสินี คมพจน์

## กลุ่มบริหารวิชาการ

หัวหน้ากลุ่มบริหารวิชาการ

นางสาวชฎานิน คมพจน์ : ครูชำนาญการ

รองหัวหน้ากลุ่มบริหารวิชาการ

นางสาวสุจิตรา ชุ่นสั้น : ครู

คณะทำงาน ประกอบด้วย

๑. นางสาวชฎานิน คมพจน์	ครูชำนาญการ	ประธานกรรมการ
๒. นายศุภชัย ยิ้มแก้ว	ครู	กรรมการ
๓. นางสาวเบญญาภา พุ่มทอง	ครู	กรรมการ
๔. นางสาวจิตอาเรียย์ คล้ายห้างหว้า	ครูผู้ช่วย	กรรมการ
๕. นางสาวธันยากร เพ็งจันทร์	ครูอัตราจ้าง	กรรมการ
๖. คณะอนุกรรมการกลุ่มสาระการเรียนรู้ทุกกลุ่มสาระ		กรรมการ
๗. คณะอนุกรรมการกิจกรรมพัฒนาผู้เรียน		กรรมการ
๘. นางสาวสุจิตรา ชุ่นสั้น	ครู	กรรมการและเลขานุการ

ปฏิบัติหน้าที่ตามภาระงาน กลุ่มบริหารวิชาการ ดังต่อไปนี้

๑. งานสำนักงาน/แผนงาน/สารสนเทศ
๒. งานหลักสูตรและจัดการเรียนรู้
๓. งานทะเบียนนักเรียน/GPA/DMC
๔. งานวัดผลประเมินผลและเทียบโอน
๕. งานพัฒนาสื่อนวัตกรรมและเทคโนโลยี/แหล่งเรียนรู้
๖. งานนิเทศภายในและวิจัยการศึกษา
๗. งานประกันคุณภาพการศึกษา
๘. งานกิจกรรมพัฒนาผู้เรียน
๙. งานรับนักเรียน/สํามะโนประชากร
๑๐. งานแนะแนว
๑๑. งานห้องสมุด
๑๒. งานตามนโยบายและจุดเน้น
  - ศูนย์ ศรร.
  - โรงเรียนคุณภาพประจำตำบล
  - การจัดการเรียนการสอนในสถานการณ์โควิด-๑๙
  - PLC

หมายเหตุ : บทบาท หน้าที่ ให้ปฏิบัติงานตามคู่มือปฏิบัติงานโรงเรียนรัชชประภาวิทยาคม

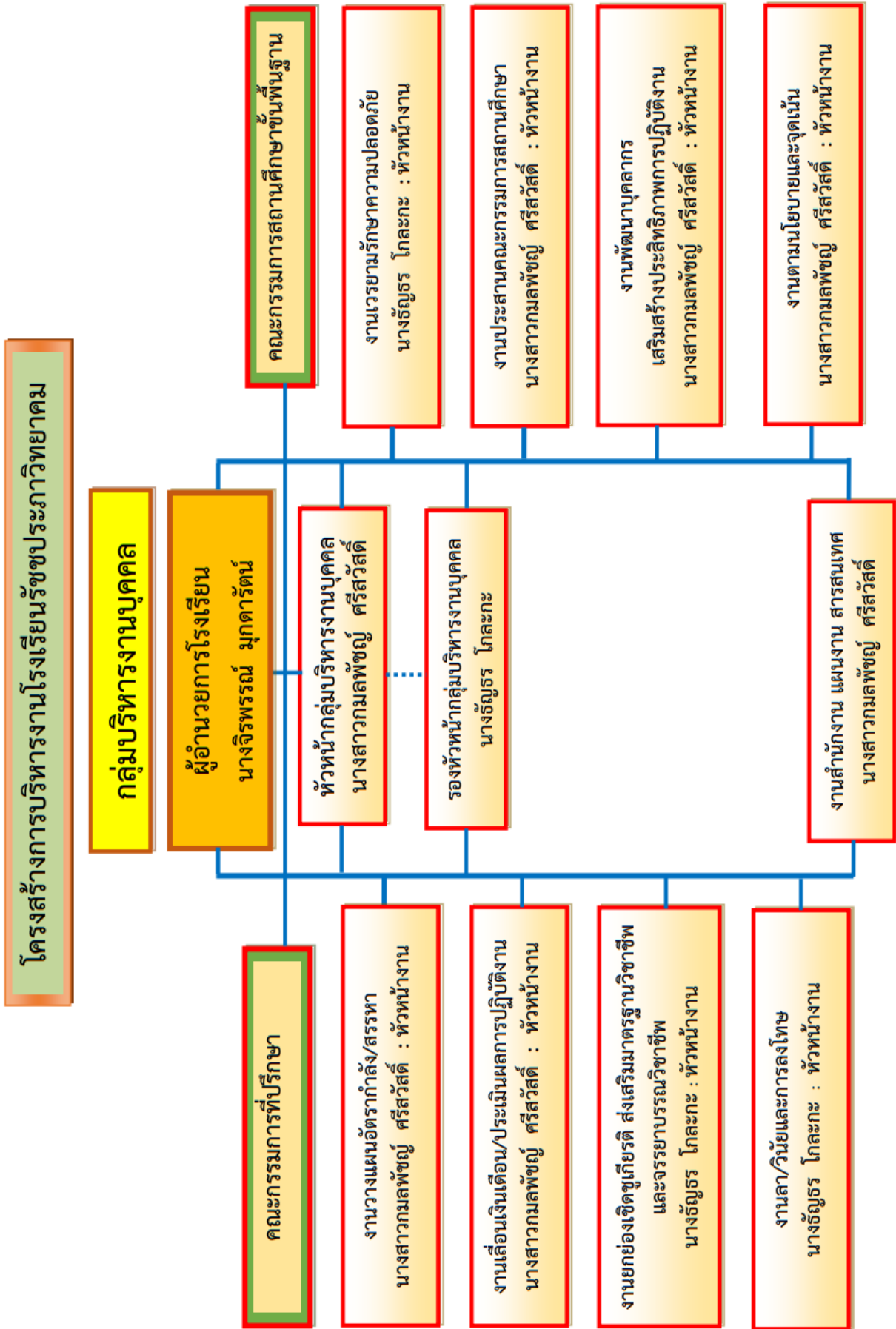

กลุ่มบริหารงานบุคคล		
<b>หัวหน้ากลุ่มบริหารงานบุคคล</b> นางสาวกมลพัชฌ์ ศรีสวัสดิ์ : ครู <b>รองหัวหน้ากลุ่มบริหารงานบุคคล</b> นางธัญธร โกละกะ : ครูผู้ช่วย		
<b>คณะทำงาน ประกอบด้วย</b>		
๑. นางสาวกมลพัชฌ์ ศรีสวัสดิ์	ครู	ประธานกรรมการ
๒. นางชนิษกร ปาละคเชนทร์	ครูธุรการ	กรรมการ
๓. นางธัญธร โกละกะ	ครูผู้ช่วย	กรรมการและเลขานุการ
<b>ปฏิบัติหน้าที่ตามภาระงาน กลุ่มบริหารงานบุคคล ดังต่อไปนี้</b>		
๑. งานสำนักงาน/แผนงาน/สารสนเทศ ๒. งานวางแผนอัตรากำลัง/สรรหา ๓. งานเลื่อนขั้นเงินเดือน/ประเมินผลการปฏิบัติงาน ๔. งานยกย่องเชิดชูเกียรติ ส่งเสริมมาตรฐานวิชาชีพและจรรยาบรรณ ๕. งานลา / วินัยและการลงโทษ ๖. งานเวรยามรักษาความปลอดภัย ๗. งานประสานคณะกรรมการสถานศึกษาพื้นฐาน ๘. งานพัฒนาบุคลากรเสริมสร้างประสิทธิภาพการปฏิบัติงาน ๙. งานตามนโยบายและจุดเน้น		
<b>หมายเหตุ : บทบาท หน้าที่ ให้ปฏิบัติงานตามคู่มือปฏิบัติงานโรงเรียนรัชชประภาวิทยาคม</b>		



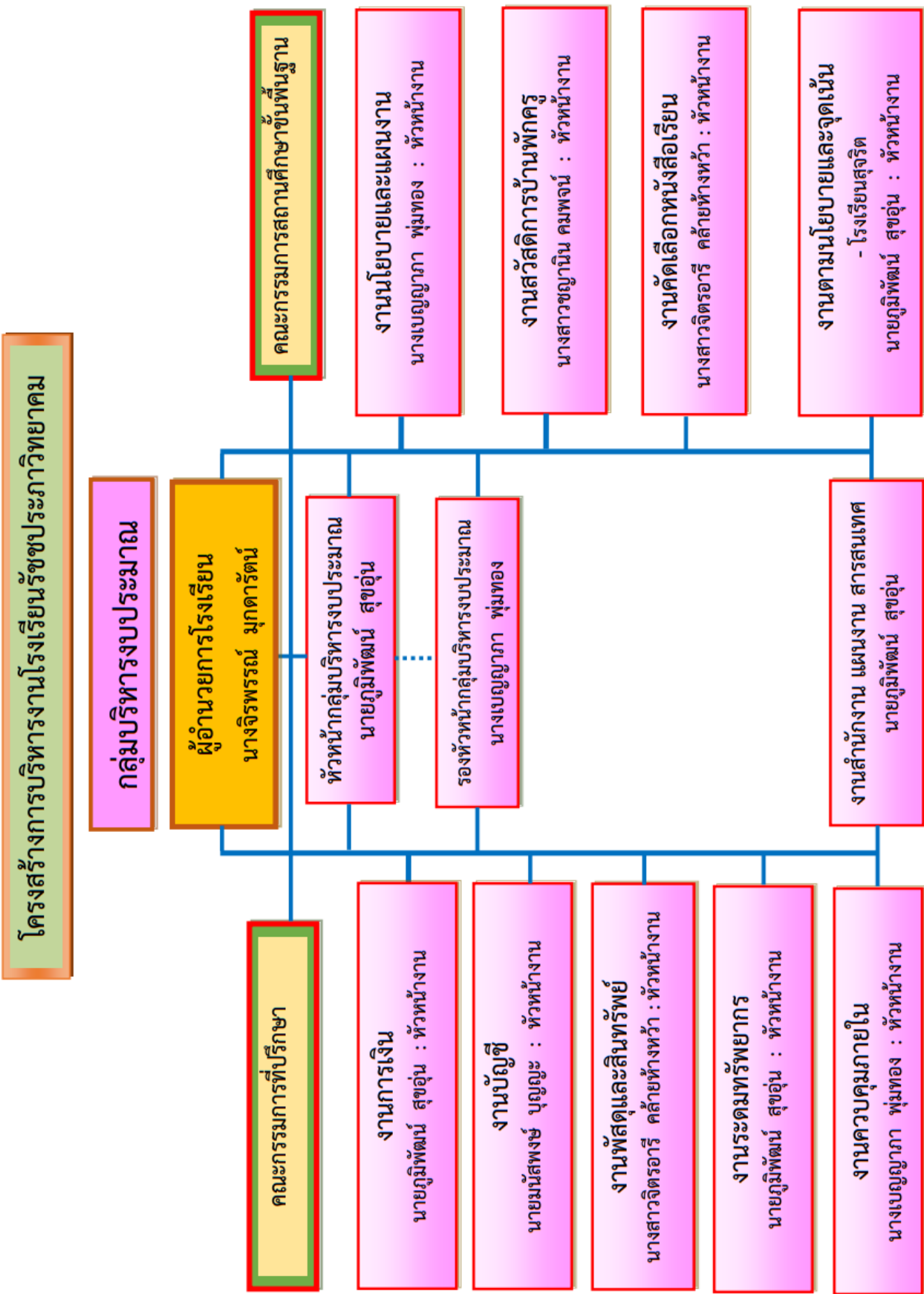

โครงสร้างการบริหารงานโรงเรียนราชประชานุเคราะห์วิทยาเขต

กลุ่มบริหารงบประมาณ

ผู้อำนวยการโรงเรียน  
นางจิรพรรณ มุกดาร์ตน์

หัวหน้ากลุ่มบริหารงบประมาณ  
นายภูมิพัฒน์ สุขอุ้น

รองหัวหน้ากลุ่มบริหารงบประมาณ  
นางเบญญาภา พุ่มทอง

งานการเงิน  
นายภูมิพัฒน์ สุขอุ้น : หัวหน้างาน

งานบัญชี  
นายมนัสพงษ์ บุญยะ : หัวหน้างาน

งานพัสดุและสินทรัพย์  
นางสาวจิตรากรี้ คล้ายห้างหว่า : หัวหน้างาน

งานระดมทรัพยากร  
นายภูมิพัฒน์ สุขอุ้น : หัวหน้างาน

งานควบคุมภายใน  
นางเบญญาภา พุ่มทอง : หัวหน้างาน

คณะกรรมการสถานศึกษาขั้นพื้นฐาน

งานนโยบายและแผนงาน  
นางเบญญาภา พุ่มทอง : หัวหน้างาน

งานสวัสดิการบ้านพักครู  
นางสาวชญาณีน คมพจน์ : หัวหน้างาน

งานคัดเลือกหนังสือเรียน  
นางสาวจิตรากรี้ คล้ายห้างหว่า : หัวหน้างาน

งานตามนโยบายและจุดเน้น  
- โรงเรียนสุจริต  
นายภูมิพัฒน์ สุขอุ้น : หัวหน้างาน

งานสำนักงาน แผนงาน สารสนเทศ  
นายภูมิพัฒน์ สุขอุ้น

กลุ่มบริหารงบประมาณ		
หัวหน้ากลุ่มบริหารงบประมาณ		
นายภูมิพัฒน์ สุขอุ่น	:	ครูชำนาญการ
รองหัวหน้ากลุ่มบริหารงบประมาณ		
นางสาวเบญญาภา พุ่มทอง	:	ครู
คณะทำงาน ประกอบด้วย		
๑. นายภูมิพัฒน์ สุขอุ่น	ครูชำนาญการ	ประธานกรรมการ
๒. นายมนัสพงษ์ บุญยะ	ครูชำนาญการ	กรรมการ
๓. นางสาวชฎานิน คมพจน์	ครูชำนาญการ	กรรมการ
๔. นายศุภชัย ยิ้มแก้ว	ครู	กรรมการ
๕. นางสาวจิตอารีย์ คล้ายห้างหว้า	ครูผู้ช่วย	กรรมการ
๖. นางสาวเบญญาภา พุ่มทอง	ครู	กรรมการและเลขานุการ
ปฏิบัติหน้าที่ตามภาระงาน กลุ่มบริหารงบประมาณ ดังต่อไปนี้		
๑. งานสำนักงาน/แผนงาน/ สารสนเทศ กลุ่ม ๒. งานการเงิน ๓. งานบัญชี ๔. งานพัสดุและสินทรัพย์ ๕. งานระดมทรัพยากร ๖. งานควบคุมภายใน ๗. งานนโยบายและแผนงาน ๘. สวัสดิการบ้านพักครู ๙. งานคัดเลือกหนังสือเรียน ๑๐. งานตามนโยบายและจุดเน้น - โรงเรียนสุจริต		
หมายเหตุ : บทบาท หน้าที่ ให้ปฏิบัติงานตามคู่มือปฏิบัติงานโรงเรียนรัชชประภาวิทยาคม		

ทั้งนี้ ตั้งแต่ วันที่ ๑๖ เดือน พฤษภาคม พ.ศ. ๒๕๖๔ เป็นต้นไป

สั่ง ณ วันที่ ๓๐ เดือน เมษายน พ.ศ. ๒๕๖๔



(นางจิรพรรณ มุกดาร์ตน์)

ผู้อำนวยการโรงเรียนรัชชประภาวิทยาคม