



โรงเรียนราชประชานุเคราะห์ ๑๖

เขื่อนรัชชประภา
RAJJAPRABHA DAM

กาไฟฟ้าฝ่ายผลิตแห่งประเทศไทย
Electricity Generating Authority of Thailand

รัชชประภาวิทยาลัย

ต้นแบบโรงเรียนในฝัน
โรงเรียนดีประจำอำเภอ

นำเสนอ

บทที่ ๓ แบบสรุปผลการประเมินสถานศึกษาสีขาว

สวัสดี





โรงเรียนราชประชานุเคราะห์

เขื่อนรัชชประภา
RAJJAPRABHA DAM

กาสิโนฝ่ายผลิตแห่งประเทศไทย
Electricity Generating Authority of Thailand

รัชชประภาวิทยาลัย

ต้นแบบโรงเรียนในฝัน
โรงเรียนดีประจำท้องถิ่น

ดาวน์โหลด เอกสาร เพิ่มเติมได้ที่ www.rajjabprabha.ac.th



แบบประเมินโครงการ สถานศึกษาสีขาว (สถานศึกษาสีขาว ๑) ตอนที่ ๑ - ข้อมูลทั่วไป ข้อมูลสถานศึกษา

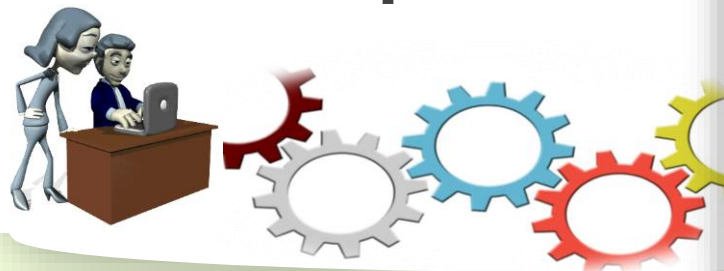

สถานศึกษาสีขาว ๑

แบบประเมินโครงการสถานศึกษาสีขาว ปลอดภัยดีดีและอบายมุข
สังกัดสำนักงานคณะกรรมการการศึกษาขั้นพื้นฐาน
ปีการศึกษา ๒๕๖๐



ตอนที่ ๑ ข้อมูลทั่วไป

๑.๑ ข้อมูลสถานศึกษา

ชื่อสถานศึกษา โรงเรียนราชประชานุเคราะห์

สถานที่ตั้ง ๓๘๓ หมู่ ๕ ตำบลเขาพัง อำเภอบ้านตาขุน จังหวัดสุราษฎร์ธานี ๘๔๒๓๐
สังกัด สำนักงานเขตพื้นที่การศึกษามัธยมศึกษา เขต 11

โทรศัพท์ ๐๗๗ ๓๔๖ ๐๙๓ โทรสาร ๐๗๗ ๓๔๖ ๐๙๓ E-mail : -

เปิดสอน ระดับประถมศึกษา ระดับมัธยมศึกษาตอนต้น ระดับมัธยมศึกษาตอนปลาย
ประเภทสถานศึกษา เล็ก กลาง ใหญ่ ใหญ่พิเศษ

จำนวนนักเรียนทั้งหมด ๑๔๓ คน จำนวนห้องเรียนทั้งหมด ๖ ห้อง

จำนวนครู/อาจารย์และบุคลากรทางการศึกษา ๑๖ คน อัตราจ้าง/จ้างสอน - คน

ชื่อผู้บริหารสถานศึกษา ว่าที่ ร.อ. ภูพยงค์ คงชนะ เลขบัตรประชาชน ๓๘๔๐๙๐๐๐๓๕๒๔๐

โทรศัพท์ (มือถือ) ๐๖๓ ๑๗๑ ๕๕๘๙ E-mail : phupa_yong@hotmail.com

ชื่อผู้รับผิดชอบโครงการ นางบุญเรียง จันทร์ทัน เลขบัตรประชาชน ๓๙๒๐๑๐๐๑๖๘๐๕

โทรศัพท์ (มือถือ) ๐๘๑ ๙๖๙ ๐๘๘๐ E-mail : chanthan@hotmail.co.th





ดาวน์โหลด เอกสาร เพิ่มเติมได้ที่ www.rajprabha.ac.th



แบบประเมินโครงการ สถานศึกษาสีขาว (สถานศึกษาสีขาว ๑)

๑.๒ คำชี้แจงการประเมิน



๑.๒ คำชี้แจงการประเมิน

๑.๒.๑ ผู้ประเมินทำเครื่องหมาย X ในช่องคะแนนการประเมินผลที่ปฏิบัติและสรุปรวมคะแนนในแต่ละมาตรฐาน

๑.๒.๒ ผู้ประเมินสรุปผลคะแนนการประเมินทุกมาตรฐานรวมกันแล้วคิดเป็นร้อยละ โดยใช้เกณฑ์การประเมิน ดังนี้

คะแนน	ระดับคุณภาพ
ต่ำกว่า ๖๐	ปรับปรุง
๖๐ - ๖๙	พอใช้
๗๐ - ๗๙	ดี
๘๐ - ๘๙	ดีมาก
๙๐ - ๑๐๐	ดีเด่น





ดาวน์โหลด เอกสาร เพิ่มเติมได้ที่ www.rajjabprabha.ac.th



แบบประเมินโครงการ สถานศึกษาสีขาว (สถานศึกษาสีขาว ๑) ตอนที่ ๒ เกณฑ์การประเมิน ๑.มาตรฐานการป้องกัน (๖๐ คะแนน)



ตอนที่ ๒ เกณฑ์การประเมิน

๑. มาตรฐานด้านการป้องกัน (๖๐ คะแนน)

ตัวบ่งชี้	เกณฑ์การประเมินผล		หลักฐานร่องรอย
	คะแนน	รายการ	
๑.๑ สถานศึกษาดำเนินการกิจกรรมห้องเรียนสีขาว (๔๐ คะแนน)	๐ ๑๐ ๒๐ ๓๐ ๔๐	ผลการดำเนินงานห้องเรียนสีขาวระดับดีเด่น ร้อยละ ๖๐ ผลการดำเนินงานห้องเรียนสีขาวระดับดีเด่น ร้อยละ ๖๐ - ๖๙ ผลการดำเนินงานห้องเรียนสีขาวระดับดีเด่น ร้อยละ ๗๐ - ๗๙ ผลการดำเนินงานห้องเรียนสีขาวระดับดีเด่น ร้อยละ ๘๐ - ๘๙ ผลการดำเนินงานห้องเรียนสีขาวระดับดีเด่น ร้อยละ ๙๐ - ๑๐๐	<input checked="" type="checkbox"/> ผลการดำเนินงานตามเกณฑ์ห้องเรียนสีขาวระดับดีเด่น ห้องเรียนทั้งหมด๖..... ห้อง ห้องเรียนสีขาวดีเด่น๖..... ห้อง คิดเป็นร้อยละ๑๐๐.....
๑.๒ สถานศึกษาจัดประกาศผลงานห้องเรียนสีขาวดีเด่นทุกภาคเรียน และมอบรางวัลหรือเกียรติบัตรกระทรวงศึกษาธิการหน้าเสาธง (๕ คะแนน)	๐ ๕ ๑๐ ๑๕ ๒๐	ไม่มี ปฏิบัติตามข้อ ๑ ปฏิบัติตามข้อ ๒ ปฏิบัติตามข้อ ๓ ปฏิบัติตามข้อ ๔	สถานศึกษามีการดำเนินงาน ดังนี้ ๑. มอบรางวัล ๔ เดือน/ครั้ง ๒. มอบรางวัล ๓ เดือน/ครั้ง ๓. มอบรางวัล ๒ เดือน/ครั้ง ๔. มอบรางวัลทุกเดือน
๑.๓ สถานศึกษามีการดำเนินงานโครงการโรงเรียนปลอดบุหรี่ (๑๐ คะแนน)	๐ ๑ ๒ ๓ ๔ ๕ ๖ ๗	ไม่มี ปฏิบัติตามขั้นตอนได้ ๑ ข้อ ปฏิบัติตามขั้นตอนได้ ๒ ข้อ ปฏิบัติตามขั้นตอนได้ ๓ ข้อ ปฏิบัติตามขั้นตอนได้ ๔ ข้อ ปฏิบัติตามขั้นตอนได้ ๕ ข้อ	สถานศึกษามีขั้นตอนการดำเนินงาน ดังนี้ <input checked="" type="checkbox"/> ๑. การบริหารจัดการแต่งตั้งคณะทำงาน <input checked="" type="checkbox"/> ๒. มีนโยบายโรงเรียนปลอดบุหรี่ <input checked="" type="checkbox"/> ๓. มีการจัดสภาพแวดล้อมเพื่อโรงเรียนปลอดบุหรี่ <input checked="" type="checkbox"/> ๔. การสอดแทรกบทเรียนในการเรียนการสอนและกิจกรรมนอกหลักสูตร <input checked="" type="checkbox"/> ๕. การมีส่วนร่วมของนักเรียนนักศึกษา <input checked="" type="checkbox"/> ๖. การดูแลช่วยเหลือ นักเรียน นักศึกษา ไม่ให้สูบบุหรี่ <input checked="" type="checkbox"/> ๗. การมีกิจกรรมร่วมกันระหว่างโรงเรียนและชุมชน
๑.๔ สถานศึกษาจัดกิจกรรมเชิงสร้างสรรค์เพื่อป้องกันยาเสพติด (๕ คะแนน)	๐ ๕ ๑๐ ๑๕ ๒๐	ไม่มี ปฏิบัติตามขั้นตอนได้ ๑ ข้อ ปฏิบัติตามขั้นตอนได้ ๒ ข้อ ปฏิบัติตามขั้นตอนได้ ๓ ข้อ ปฏิบัติตามขั้นตอนได้ ๔ ข้อ	สถานศึกษามีขั้นตอนในการจัดกิจกรรมเชิงสร้างสรรค์ กีฬา ดนตรี ศิลปะ อดิสูทธรรม ฯลฯ <input checked="" type="checkbox"/> ๑. วางแผนจัดทำกิจกรรม <input checked="" type="checkbox"/> ๒. ดำเนินงานตามกิจกรรม <input checked="" type="checkbox"/> ๓. สรุปผลการดำเนินงาน <input checked="" type="checkbox"/> ๔. รายงานผลการดำเนินงาน
สรุปรวมคะแนนมาตรฐานการป้องกัน	๕๗		





ดาวน์โหลด เอกสาร เพิ่มเติมได้ที่ www.rajprabha.ac.th



แบบประเมินโครงการ สถานศึกษาสีขาว (สถานศึกษาสีขาว ๑) ๒. มาตรฐานการค้นหา (10 คะแนน)



๒. มาตรฐานด้านค้นหา (๑๐ คะแนน)

ตัวบ่งชี้	เกณฑ์การประเมินผล		หลักฐานร่องรอย
	คะแนน	รายการ	
๒.๑ สถานศึกษามีข้อมูลนักเรียนรายบุคคล (๒.๕ คะแนน)	๐ ๑ ๑ ๒.๕	ไม่มี มีข้อมูลนักเรียนรายบุคคลทุกคนในภาคเรียนที่ ๑ มีข้อมูลนักเรียนรายบุคคลทุกคนในภาคเรียนที่ ๒ มีข้อมูลนักเรียนรายบุคคลทุกคนในภาคเรียนที่ ๑ และ ๒	แบบสรุบบัญชีข้อมูลนักเรียนรายบุคคล <input checked="" type="checkbox"/> ภาคเรียนที่ ๑ ข้อมูลรายบุคคลทุกคน <input checked="" type="checkbox"/> ภาคเรียนที่ ๒ ข้อมูลรายบุคคลทุกคน
๒.๒ สถานศึกษามีการสุ่มตรวจปีสภาวะของนักเรียนกลุ่มเสี่ยง/กลุ่มسهพ/กลุ่มติด (๒.๕ คะแนน)	๐ ๑ ๑ ๒.๕	ไม่มี ปฏิบัติตามภาคเรียนที่ ๑ ปฏิบัติตามภาคเรียนที่ ๒ ปฏิบัติตามภาคเรียนที่ ๑ และ ๒	รายงานผลการสุ่มตรวจปีสภาวะ <input checked="" type="checkbox"/> ภาคเรียนที่ ๑ จำนวน.....๑.....ครั้ง <input checked="" type="checkbox"/> ภาคเรียนที่ ๒ จำนวน.....๑.....ครั้ง
๒.๓ สถานศึกษามีการคัดกรองจำแนกกลุ่มปลอดภัย/กลุ่มเสี่ยง/กลุ่มเสพ/กลุ่มติด/กลุ่มค้า (๒.๕ คะแนน)	๐ ๑ ๑ ๒.๕	ไม่มี มีการคัดกรองนักเรียนทุกคนในภาคเรียนที่ ๑ มีการคัดกรองนักเรียนทุกคนในภาคเรียนที่ ๒ มีการคัดกรองนักเรียนทุกคนในภาคเรียนที่ ๑ และ ๒	แบบบันทึกการคัดกรองนักเรียน/นักศึกษา <input checked="" type="checkbox"/> ภาคเรียนที่ ๑ ข้อมูลการคัดกรองนักเรียนทุกคน <input checked="" type="checkbox"/> ภาคเรียนที่ ๒ ข้อมูลการคัดกรองนักเรียนทุกคน
๒.๔ สถานศึกษามีการรายงานการสำรวจสภาพการใช้สารเสพติด/ยาเสพติด (๒.๕ คะแนน)	๐ ๑ ๑ ๒.๕	ไม่มีการสรุปรายงาน ในภาคเรียนที่ ๑ มีการสรุปรายงาน ๑ ครั้ง ในภาคเรียนที่ ๒ มีการสรุปรายงาน ๑ ครั้ง มีการสรุปรายงานทั้ง ๒ ภาคเรียน	แบบรายงานระบบดูแลและติดตามการใช้สารเสพติดในสถานศึกษา (CATAS) <input checked="" type="checkbox"/> ภาคเรียนที่ ๑ <input checked="" type="checkbox"/> ภาคเรียนที่ ๒
สรุปรวมคะแนนมาตรฐานด้านค้นหา	๑๐		





ดาวน์โหลด เอกสาร เพิ่มเติมได้ที่ www.rajjabprabha.ac.th



แบบประเมินโครงการ
สถานศึกษาสีขาว
(สถานศึกษาสีขาว ๑)
๓. มาตรฐานการรักษา
(10 คะแนน)

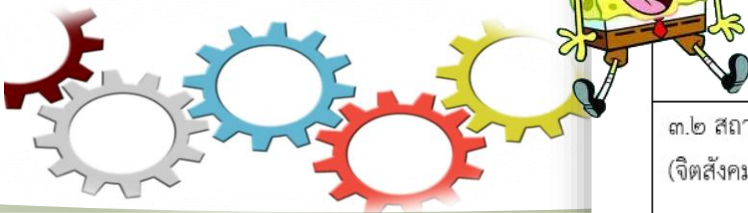

๓. มาตรฐานด้านรักษา (๑๐ คะแนน)

ตัวบ่งชี้	เกณฑ์การประเมินผล		หลักฐานร่องรอย
	คะแนน	รายการ	
๓.๑ สถานศึกษามีนโยบายในกาบำบัดรักษา และส่งต่อหน่วยงานสังกัดกระทรวง สาธารณสุข หรือหน่วยงานอื่น (๕ คะแนน)	๐ ๑ ๒ ๓ ๔ ๕	ไม่มี ปฏิบัติตามขั้นตอนได้ ๑ ข้อ ปฏิบัติตามขั้นตอนได้ ๒ ข้อ ปฏิบัติตามขั้นตอนได้ ๓ ข้อ ปฏิบัติตามขั้นตอนได้ ๔ ข้อ	สถานศึกษามีขั้นตอนการดำเนินงาน ดังนี้ <input checked="" type="checkbox"/> ๑. กำหนดนโยบายของสถานศึกษา <input checked="" type="checkbox"/> ๒. แต่งตั้งคณะกรรมการดำเนินงาน บำบัดรักษา <input checked="" type="checkbox"/> ๓. กำหนดขั้นตอนการดำเนินงาน บำบัดรักษา <input checked="" type="checkbox"/> ๔. มีเครือข่ายในการบำบัดรักษา และส่งต่อ
๓.๒ สถานศึกษามี “คลินิกเสมอรักษ์” (จิตสังคมบำบัดในสถานศึกษา) (๕ คะแนน)	๐ ๑ ๒ ๓ ๔ ๕	ไม่มี ปฏิบัติตามขั้นตอนได้ ๑ ข้อ ปฏิบัติตามขั้นตอนได้ ๒ ข้อ ปฏิบัติตามขั้นตอนได้ ๓ ข้อ ปฏิบัติตามขั้นตอนได้ ๔ ข้อ	สถานศึกษามีขั้นตอนการดำเนินงาน ดังนี้ <input checked="" type="checkbox"/> ๑. จัดตั้ง “คลินิกเสมอรักษ์” <input checked="" type="checkbox"/> ๒. แต่งตั้งคณะกรรมการดำเนินงาน “คลินิกเสมอรักษ์” <input checked="" type="checkbox"/> ๓. กำหนดขั้นตอนการดำเนินงาน “คลินิกเสมอรักษ์” <input checked="" type="checkbox"/> ๔. รายงานผลการดำเนินงาน
สรุปรวมคะแนนมาตรฐานด้านการรักษา	๑๐		



ดาวน์โหลด เอกสาร เพิ่มเติมได้ที่ www.rajjabprabha.ac.th



แบบประเมินโครงการ
สถานศึกษาสีขาว
(สถานศึกษาสีขาว ๑)

๔. มาตรฐานด้านการเฝ้าระวัง
(10 คะแนน)

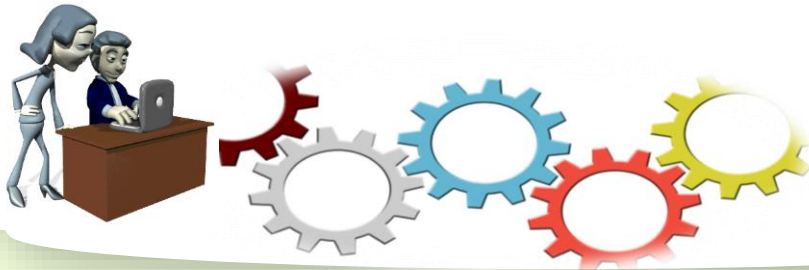

๔. มาตรฐานด้านการเฝ้าระวัง (๑๐ คะแนน)

ตัวบ่งชี้	เกณฑ์การประเมินผล		หลักฐานร่องรอย
	คะแนน	รายการ	
๔.๑ สถานศึกษามีผู้ดูแลสมารักษ์ รับเรื่องปัญหาหาเสพติดและอบายมุข (๕ คะแนน)	๐ ๒ ๓ ๔ ๕	ไม่มี ปฏิบัติตามขั้นตอนได้ ๑ ข้อ ปฏิบัติตามขั้นตอนได้ ๒ ข้อ ปฏิบัติตามขั้นตอนได้ ๓ ข้อ ปฏิบัติตามขั้นตอนได้ ๔ ข้อ	สถานศึกษามีขั้นตอนการดำเนินงาน ดังนี้ <input checked="" type="checkbox"/> ๑. มีผู้ดูแลสมารักษ์ <input checked="" type="checkbox"/> ๒. แต่งตั้งคณะกรรมการดำเนินงาน <input checked="" type="checkbox"/> ๓. บันทึกการรับเรื่องปัญหาหาเสพติดและ อบายมุข <input type="checkbox"/> ๔. รายงานผลการดำเนินงานแก้ปัญหาเรื่อง ปัญหาหาเสพติดและอบายมุข
๔.๒ สถานศึกษาดำเนินการจัดตั้ง ชมรม/ชุมนุมสมารักษ์ป้องกัน ยาเสพติด (๕ คะแนน)	๐ ๒ ๓ ๔ ๕	ไม่มี ปฏิบัติตามขั้นตอนได้ ๑ ข้อ ปฏิบัติตามขั้นตอนได้ ๒ ข้อ ปฏิบัติตามขั้นตอนได้ ๓ ข้อ ปฏิบัติตามขั้นตอนได้ ๔ ข้อ	สถานศึกษามีขั้นตอนการดำเนินงาน ดังนี้ <input checked="" type="checkbox"/> ๑. ดำเนินการจัดตั้งชมรม/ชุมนุม <input checked="" type="checkbox"/> ๒. รับสมัครนักเรียน <input checked="" type="checkbox"/> ๓. ดำเนินกิจกรรม <input type="checkbox"/> ๔. สรุปรวมคะแนนมาตรฐานด้านการเฝ้าระวัง
สรุปรวมคะแนนมาตรฐานด้านการเฝ้าระวัง	๙		



๕. มาตรฐานด้านการบริหารจัดการ (๑๐ คะแนน)



ดาวน์โหลด เอกสาร เพิ่มเติมได้ที่ www.rajjabprabha.ac.th



แบบประเมินโครงการ สถานศึกษาสีขาว (สถานศึกษาสีขาว ๑)

๕. มาตรฐานด้านการบริหารจัดการ (10 คะแนน)

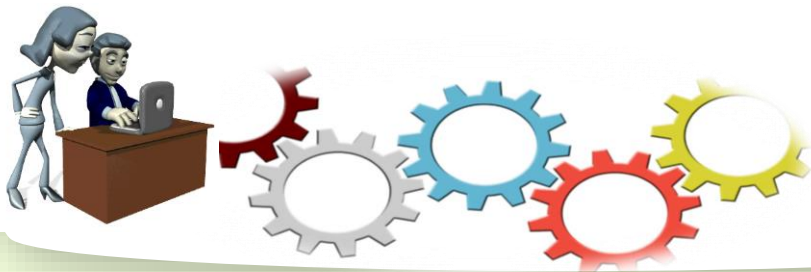

ตัวบ่งชี้	เกณฑ์การประเมินผล		หลักฐานร่องรอย
	คะแนน	รายการ	
๕.๑ สถานศึกษามีนโยบายยุทธศาสตร์ และ แผนงานโครงการสถานศึกษาสีขาว ปลอดภัย สะอาด และอบายมุข (๒ คะแนน)	๐ ๐.๕ ๑ ๑.๕ ๒	ไม่มี ปฏิบัติตามขั้นตอนได้ ๑ ข้อ ปฏิบัติตามขั้นตอนได้ ๒ ข้อ ปฏิบัติตามขั้นตอนได้ ๓ ข้อ ปฏิบัติตามขั้นตอนได้ ๔ ข้อ	สถานศึกษามีขั้นตอนการดำเนินงาน ดังนี้ <input checked="" type="checkbox"/> ๑. กำหนดนโยบาย <input checked="" type="checkbox"/> ๒. กำหนดยุทธศาสตร์ - วิสัยทัศน์ - พันธกิจ - เป้าประสงค์ <input checked="" type="checkbox"/> ๓. แผนงาน/โครงการ <input checked="" type="checkbox"/> ๔. กำหนดมาตรการ - การลงโทษ - สร้างขวัญกำลังใจ
๕.๒ สถานศึกษามีกิจกรรมหลักโครงการ สถานศึกษาสีขาว ปลอดภัย สะอาด และอบายมุข (๒ คะแนน)	๐ ๐.๕ ๑ ๑.๕ ๒	ไม่มี ปฏิบัติตามขั้นตอนได้ ๑ กิจกรรม ปฏิบัติตามขั้นตอนได้ ๒ กิจกรรม ปฏิบัติตามขั้นตอนได้ ๓ กิจกรรม ปฏิบัติตามขั้นตอนได้ ๔ กิจกรรม	สถานศึกษามีการจัดกิจกรรมหลัก ดังนี้ <input checked="" type="checkbox"/> กิจกรรมห้องเรียนสีขาว <input checked="" type="checkbox"/> โครงการงานห้องเรียนปลอดบุหรี่และ แอลกอฮอล์ <input checked="" type="checkbox"/> ชมรม/ชุมนุมสมาชิกป้องกัน ยาเสพติด <input checked="" type="checkbox"/> คลินิกแนะนําฯ/ผู้แนะนําฯ
๕.๓ สถานศึกษามีคณะกรรมการดำเนินงาน และมีห้องปฏิบัติงานโครงการสถานศึกษาสีขาว ปลอดภัย สะอาด และอบายมุข (๒ คะแนน)	๐ ๐.๕ ๑ ๑.๕ ๒	ไม่มี ปฏิบัติตามขั้นตอนได้ ๑ ข้อ ปฏิบัติตามขั้นตอนได้ ๒ ข้อ ปฏิบัติตามขั้นตอนได้ ๓ ข้อ ปฏิบัติตามขั้นตอนได้ ๔ ข้อ	สถานศึกษามีขั้นตอนการดำเนินงาน ดังนี้ <input checked="" type="checkbox"/> ๑. แต่งตั้งคณะกรรมการดำเนินงาน ๓ ระดับ <input checked="" type="checkbox"/> ๒. บันทึกการประชุม <input checked="" type="checkbox"/> ๓. ห้องปฏิบัติงานกิจกรรม <input checked="" type="checkbox"/> ๔. บันทึกการใช้ห้องกิจกรรม
๕.๔ สถานศึกษามีความร่วมมือและประสานงาน กับหน่วยงานที่เกี่ยวข้องบูรณาการบริหาร แบบมีส่วนร่วมกับภาคีเครือข่ายทุกภาคส่วน (๒ คะแนน)	๐ ๐.๕ ๑ ๑.๕ ๒	ไม่มี มีบันทึกความร่วมมือ ๑ เครือข่าย มีบันทึกความร่วมมือ ๒ เครือข่าย มีบันทึกความร่วมมือ ๓ เครือข่าย มีบันทึกความร่วมมือ ๔ เครือข่าย ขึ้นไป	บันทึกความร่วมมือ (MOU) กับภาคี เครือข่าย เช่น <input checked="" type="checkbox"/> โรงพยาบาล <input checked="" type="checkbox"/> สถานีตำรวจ <input checked="" type="checkbox"/> ค่ายทหาร <input checked="" type="checkbox"/> สถานศึกษาเครือข่าย ฯลฯ
๕.๕ สถานศึกษามีการกำกับ ติดตามประเมินผล และรายงานหน่วยงานที่เกี่ยวข้อง (๒ คะแนน)	๐ ๐.๕ ๑ ๑.๕ ๒	ไม่มี ปฏิบัติตามขั้นตอนได้ ๑ ข้อ ปฏิบัติตามขั้นตอนได้ ๒ ข้อ ปฏิบัติตามขั้นตอนได้ ๓ ข้อ ปฏิบัติตามขั้นตอนได้ ๔ ข้อ	สถานศึกษามีขั้นตอนการดำเนินงาน ดังนี้ <input checked="" type="checkbox"/> ๑. แต่งตั้งคณะกรรมการกำกับ ติดตาม <input checked="" type="checkbox"/> ๒. กำหนดปฏิทินการกำกับติดตาม ประเมินผล <input checked="" type="checkbox"/> ๓. บันทึกการกำกับติดตาม <input type="checkbox"/> ๔. รายงานผลการดำเนินงานให้ต้น สังกัดทราบ
สรุปรวมคะแนนมาตรฐานด้านการบริหารจัดการ	๔.๕		



โรงเรียนราชประชานุเคราะห์ ๑๑

เขื่อนรัชชประภา
RAJAPRABHA DAM

กาไฟฟ้าฝ่ายผลิตแห่งประเทศไทย
Electricity Generating Authority of Thailand

รัชชประภาวิทยาลัย

ต้นแบบโรงเรียนในฝัน
โรงเรียนดีประจำอำเภอ



ดาวน์โหลด เอกสาร เพิ่มเติมได้ที่ www.rajaprabha.ac.th



แบบประเมินโครงการ
สถานศึกษาสีขาว
(สถานศึกษาสีขาว 2)
สรุปผลการประเมินโครงการ
สถานศึกษาสีขาว

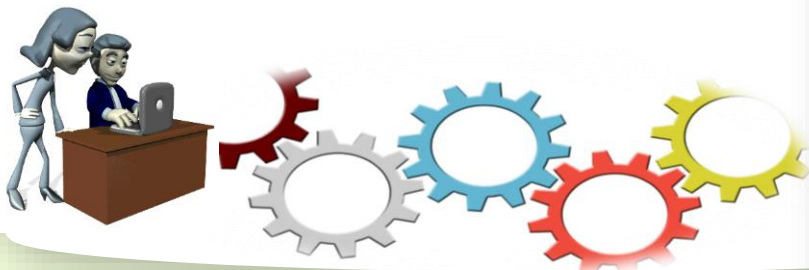

สถานศึกษาสีขาว ๒

สรุปผลการประเมินโครงการสถานศึกษาสีขาว ปลอดภัยดีและอบายมุข

ระดับการศึกษาขั้นพื้นฐาน ปีการศึกษา ๒๕๖๐

ชื่อสถานศึกษา โรงเรียนราชประชานุเคราะห์ ๑๑ สำนักงานเขตพื้นที่การศึกษามัธยมศึกษา เขต 11

มาตรฐานที่	ตัวบ่งชี้	คะแนนเต็ม	คะแนนที่ได้
๑. ด้านการป้องกัน (๒๐ คะแนน)	๑	๕๐	๕๐
	๒	๕	๒
	๓	๓๐	๓๐
	๔	๕	๕
		รวมคะแนน	๕๗
๒. ด้านการค้นหา (๓๐ คะแนน) -	๑	๒๕	๒๕
	๒	๒๕	๒๕
	๓	๒๕	๒๕
	๔	๒๕	๒๕
		รวมคะแนน	๑๐๐
๓. ด้านการรักษา (๓๐ คะแนน)	๑	๕	๕
	๒	๕	๕
		รวมคะแนน	๑๐
๔. ด้านการมีรางวัล (๓๐ คะแนน)	๑	๕	๕
	๒	๕	๕
		รวมคะแนน	๑๐
๕. ด้านการบริหารจัดการ (๓๐ คะแนน)	๑	๒	๒
	๒	๒	๒
	๓	๒	๒
	๔	๒	๒
	๕	๒	๒
		รวมคะแนน	๑๐
		รวมทั้งหมด (๑๐๐ คะแนน)	๑๕๕

สรุปผลการประเมิน ระดับปรับปรุงต่ำกว่าร้อยละ ๖๐ ระดับพอใช้ร้อยละ ๖๐-๖๙ ระดับดี ร้อยละ ๗๐-๗๙ ระดับดีมากร้อยละ ๘๐-๘๙ ระดับดีเด่นร้อยละ ๙๐-๑๐๐

(ลงชื่อ) ว่าที่ ร.อ. ประธานคณะกรรมการ

(ภูยองค์ กงชนง)

ตำแหน่ง ผู้อำนวยการโรงเรียนราชประชานุเคราะห์ ๑๑

(ลงชื่อ) กรรมการ (ลงชื่อ) กรรมการ

(นายศรีรัก ผลามธาตุ) (นายมนตรีพงษ์ บุญญา)

(ลงชื่อ) กรรมการ (ลงชื่อ) กรรมการ

(นางสาวสุกัญญา แก้วมณี) (นางสาวสุธิดา โพทะเล)

(ลงชื่อ) กรรมการและเลขานุการ

(นางบุญเรือง จันทร์หิ้น)





สถานศึกษาสีขาว ๓

แบบสรุปผลคะแนนการประเมินสถานศึกษาสีขาว ปลอดภัย เสถียร และอบายมุข
ปีการศึกษา ๒๕๖๐

สังกัดสำนักงานคณะกรรมการการศึกษาขั้นพื้นฐาน

๑. ข้อมูลทั่วไป

- ๑.๑ ชื่อสถานศึกษา โรงเรียนราชประชานุเคราะห์ ๓ สถานที่ตั้ง ๓๘๓ หมู่ ๕ ตำบลเขาพัง อำเภอบ้านตาขุน จังหวัดสุราษฎร์ธานี ๘๔๒๓๐ โทรศัพท์/โทรสาร ๐๗๗ ๓๔๖ ๐๙๓ สังกัด สำนักงานเขตพื้นที่การศึกษามัธยมศึกษา เขต 11
- ๑.๒ ชื่อ - นามสกุล ว่าที่ ร.อ. กุญชงค์ คงชนะ ตำแหน่ง ผู้อำนวยการสถานศึกษา เลขบัตรประจำตัวประชาชน ๓๘๔๐๙๐๐๐๓๕๒๕๐ โทรศัพท์/โทรสาร ๐๗๗ ๓๔๖ ๐๙๓ โทรศัพท์มือถือ ๐๖๓ ๑๗๑ ๕๕๘๙
- ๑.๓ ชื่อ - นามสกุล นางบุญเรียง จันทร์หัน ตำแหน่ง ครูชำนาญการพิเศษ เลขบัตรประจำตัวประชาชน ๓๕๒๐๑๐๐๑๖๘๐๕ โทรศัพท์/โทรสาร ๐๗๗ ๓๔๖ ๐๙๓ โทรศัพท์มือถือ ๐๘๑ ๙๖๙ ๐๘๘๐

๒. ผลคะแนนการประเมินด้านเอกสารและผลงานเชิงประจักษ์

- ผลงานระดับเงิน จำนวน ๒๐๐ คะแนน
 - ๑) ผลงานด้านเอกสารสถานศึกษา ปลอดภัย เสถียร และอบายมุข จำนวน ๑๐๐ คะแนน คะแนนที่ได้ จำนวน ๙๕.๕ คะแนน
 - ๒) ผลงานเชิงประจักษ์ (กระบวนการประเมินในพื้นที่) จำนวน ๑๐๐ คะแนน คะแนนที่ได้ จำนวน ๙๗ คะแนน
- ผลงานระดับทอง จำนวน ๓๐๐ คะแนน
 - ๑) ผลงานด้านเอกสารสถานศึกษา ปลอดภัย เสถียร และอบายมุข จำนวน ๑๐๐ คะแนน คะแนนที่ได้ จำนวน.....คะแนน
 - ๒) ผลงานด้านนวัตกรรมหรือผลการปฏิบัติงานที่เป็นเลิศ (Best Practice) จำนวน ๑๐๐ คะแนน คะแนนที่ได้ จำนวน.....คะแนน
 - ๓) ผลงานเชิงประจักษ์ (กระบวนการประเมินในพื้นที่) จำนวน ๑๐๐ คะแนน คะแนนที่ได้ จำนวน.....คะแนน
- ผลงานระดับเพชร จำนวน ๔๐๐ คะแนน
 - ๑) ผลงานด้านเอกสารสถานศึกษา ปลอดภัย เสถียร และอบายมุข จำนวน ๑๐๐ คะแนน คะแนนที่ได้ จำนวน.....คะแนน
 - ๒) ผลงานด้านนวัตกรรมหรือผลการปฏิบัติงานที่เป็นเลิศ (Best Practice) จำนวน ๑๐๐ คะแนน คะแนนที่ได้ จำนวน.....คะแนน
 - ๓) ผลงานการสร้างและพัฒนาเครือข่ายสถานศึกษา ได้รับรางวัลระดับเงิน จำนวน ๓ แห่ง จำนวน ๑๐๐ คะแนน คะแนนที่ได้ จำนวน.....คะแนน

ดาวน์โหลด เอกสาร เพิ่มเติมได้ที่ www.rajjabprabha.ac.th



แบบประเมินโครงการ
สถานศึกษาสีขาว
สถานศึกษาสีขาว 3)
แบบสรุปผลคะแนน
การประเมินสถานศึกษาสีขาว





โรงเรียนราชประชานุเคราะห์ ๓

เขื่อนรัชชประภา
RAJJAPRABHA DAM

กาอไฟฟ้าฝ่ายผลิตแห่งประเทศไทย
Electricity Generating Authority of Thailand

รัชชประภาวิทยาลัย

ต้นแบบโรงเรียนในฝัน
โรงเรียนดีประจำอำเภอ

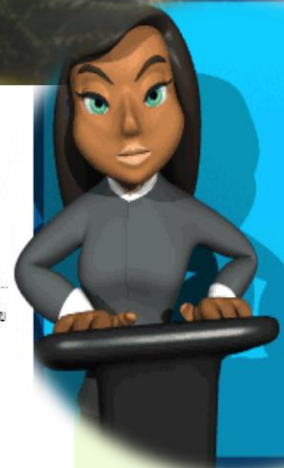

ดาวน์โหลด เอกสาร เพิ่มเติมได้ที่ www.rajjabprabha.ac.th



แบบประเมินโครงการ สถานศึกษา สถานศึกษา 3) แบบสรุปผลคะแนน การประเมินสถานศึกษา

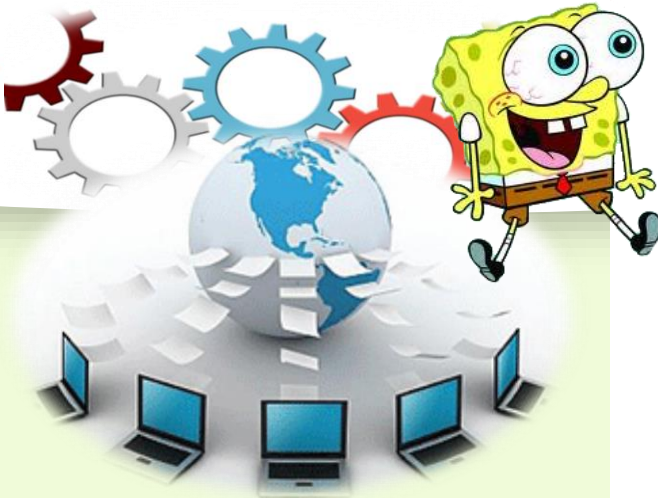

- ๔) ผลงานเชิงประจักษ์ (กระบวนการประเมินในพื้นที่) จำนวน ๑๐๐ คะแนน
คะแนนที่ได้ จำนวน.....คะแนน
รวมคะแนนทั้งหมด ๑๓๒.๕ คะแนน
- ๓. ผลการประเมินระดับ ดีเด่น ประเมินวันที่ ๙ เดือน มีนาคม พ.ศ. ๒๕๖๓
- ๔. ปัญหา/ข้อเสนอ/แสดงความคิดเห็น
- ๕. สรุปเกณฑ์คะแนนการประเมินผลงานการดำเนินโครงการสถานศึกษาสถานศึกษา ๓) ปลอดภัยดีดีและปลอดภัยดีดี แต่ลดด้าน เช่น ด้านเอกสาร / นวัตกรรม / การสร้างเครือข่าย / ด้านเชิงประจักษ์

คะแนน	ระดับคุณภาพ
ต่ำกว่า ๖๐	ปรับปรุง
๖๐ - ๖๙	พอใช้
๗๐ - ๗๙	ดี
๘๐ - ๘๙	ดีมาก
๙๐ - ๑๐๐	ดีเยี่ยม

ตรวจสอบแล้วขอรับรองว่าถูกต้อง

ลงชื่อ ว่าที่ ร.อ.
(ภุพงษ์ คองชนะ)
ตำแหน่ง ผู้อำนวยการโรงเรียนรัชชประภาวิทยาลัย
ประธานคณะกรรมการประเมิน

ลงชื่อ
(นายมนัสพงษ์ บุญสูง)
ตำแหน่ง ครูชำนาญการ
คณะกรรมการประเมิน

ลงชื่อ
(นางบุญเรือง จันทร์รัตน์)
ตำแหน่ง ครูชำนาญการพิเศษ
คณะกรรมการประเมิน

ลงชื่อ
(นางสาวสุกัญญา แก้วมณี)
ตำแหน่งครู ชำนาญการ
คณะกรรมการประเมิน

ลงชื่อ
(นายศรวัค ผลมาฮากุล)
ตำแหน่ง ครู
คณะกรรมการประเมิน





โรงเรียนราชประชานุเคราะห์ ๑๖

เขื่อนรัชชประภา
RAJJAPRABHA DAM

การไฟฟ้าฝ่ายผลิตแห่งประเทศไทย
Electricity Generating Authority of Thailand

รัชชประภาวิทยาลัย

ต้นแบบโรงเรียนในฝัน
โรงเรียนดีประจำอำเภอ

จบการนำเสนอ บทที่ ๓ แบบสรุปผลการประเมินสถานศึกษาสีขาว

ขอขอบคุณ

