



คำสั่งโรงเรียนราชประชานุเคราะห์วิทยา

ที่ ๑๑๗ / ๒๕๖๕

เรื่อง แต่งตั้งข้าราชการครูและบุคลากรปฏิบัติงานตามโครงสร้างการบริหารงานของสถานศึกษา
โรงเรียนราชประชานุเคราะห์วิทยา ปีการศึกษา ๒๕๖๕

เพื่อให้การปฏิบัติหน้าที่ของข้าราชการครูและบุคลากรทางการศึกษา โรงเรียนราชประชานุเคราะห์วิทยา ครอบคลุมตามโครงสร้างการบริหารงานตามที่กำหนดในกฎกระทรวง เรื่อง กำหนดหลักเกณฑ์และวิธีการกระจายอำนาจการบริหารและการจัดการศึกษา พ.ศ. ๒๕๕๐ ให้กระทรวงศึกษาธิการกระจายอำนาจการบริหารและการจัดการศึกษา ด้านวิชาการ ด้านงบประมาณ ด้านการบริหารงานบุคคลและด้านการบริหารทั่วไป ไปยังสถานศึกษาในเขตพื้นที่การศึกษา สอดคล้องและรองรับการกระจายอำนาจการบริหารและการจัดการศึกษา สอดคล้องกับการเปลี่ยนแปลงด้านบุคลากรของโรงเรียน จึงอาศัยอำนาจตามความในมาตรา ๓๕ และ มาตรา ๓๙ แห่งพระราชบัญญัติระเบียบบริหารราชการกระทรวงศึกษาธิการ พ.ศ. ๒๕๔๖ อำนาจตามมาตรา ๒๗ แห่งพระราชบัญญัติระเบียบข้าราชการครูและบุคลากรทางการศึกษา พ.ศ. ๒๕๔๗ และอาศัยอำนาจระเบียบสำนักนายกรัฐมนตรีว่าด้วยพนักงานราชการ พ.ศ. ๒๕๕๗ เพื่อให้การบริหารสถานศึกษาเกิดประสิทธิภาพและประสิทธิผลสูงสุดต่อทางราชการ จึงแต่งตั้งและมอบหมายหน้าที่ราชการให้ข้าราชการครูและบุคลากรทางการศึกษาของโรงเรียนราชประชานุเคราะห์วิทยา ปฏิบัติหน้าที่ตามโครงสร้างการบริหารงานของสถานศึกษาโรงเรียนราชประชานุเคราะห์วิทยา เป็น ๔ กลุ่มบริหาร ประกอบด้วย กลุ่มบริหารทั่วไป กลุ่มบริหารวิชาการ กลุ่มบริหารงานบุคคล และ กลุ่มบริหารงบประมาณ โดยให้ปฏิบัติหน้าที่ตามที่ระบุไว้ใน คู่มือปฏิบัติงานโรงเรียนราชประชานุเคราะห์วิทยา และขอยกเลิกคำสั่งใด ๆ ที่ขัดแย้งกับคำสั่งนี้ รายละเอียดดังต่อไปนี้

ผู้อำนวยการสถานศึกษา

นางจิริพรรณ มุกดารัตน์

รองผู้อำนวยการสถานศึกษา

นางสาวจิราพร บุญเหลือ

ผู้รักษาการในตำแหน่ง ผู้อำนวยการโรงเรียน

คนที่ ๑	นางสาวจิราพร บุญเหลือ	รองผู้อำนวยการโรงเรียน
คนที่ ๒	นางบุญเรียง จันทร์ทัน	ครูชำนาญการพิเศษ
คนที่ ๓	นายภูมิพัฒน์ สุขอุ้น	ครูชำนาญการ
คนที่ ๔	นางสาวกมลพัชญา ศรีสวัสดิ์	ครู
คนที่ ๕	นางสาวสุจิตรา ชุ่นสั้น	ครู

คณะกรรมการฝ่ายบริหารของสถานศึกษา

๑. นางจิริพรรณ มุกดารัตน์	ผู้อำนวยการโรงเรียน	ประธานกรรมการ
๒. นางสาวจิราพร บุญเหลือ	รองผู้อำนวยการโรงเรียน	รองประธานกรรมการ
๓. นางบุญเรียง จันทร์ทัน	หัวหน้ากลุ่มบริหารทั่วไป	กรรมการ
๔. นางสาวสุจิตรา ชุ่นสั้น	หัวหน้ากลุ่มบริหารวิชาการ	กรรมการ
๕. นายภูมิพัฒน์ สุขอุ้น	หัวหน้ากลุ่มบริหารงบประมาณ	กรรมการ
๖. นางสาวกมลพัชญา ศรีสวัสดิ์	หัวหน้ากลุ่มบริหารงานบุคคล	กรรมการและเลขานุการ
๗. นายมนัสพงษ์ บุญญะ	ครูชำนาญการ	กรรมการและผู้ช่วยเลขานุการ

ขอบข่ายของกลุ่มบริหารงานตามโครงสร้างการบริหารงานของสถานศึกษา
 รับผิดชอบกลุ่มบริหารงาน ๔ กลุ่มบริหาร ประกอบด้วย

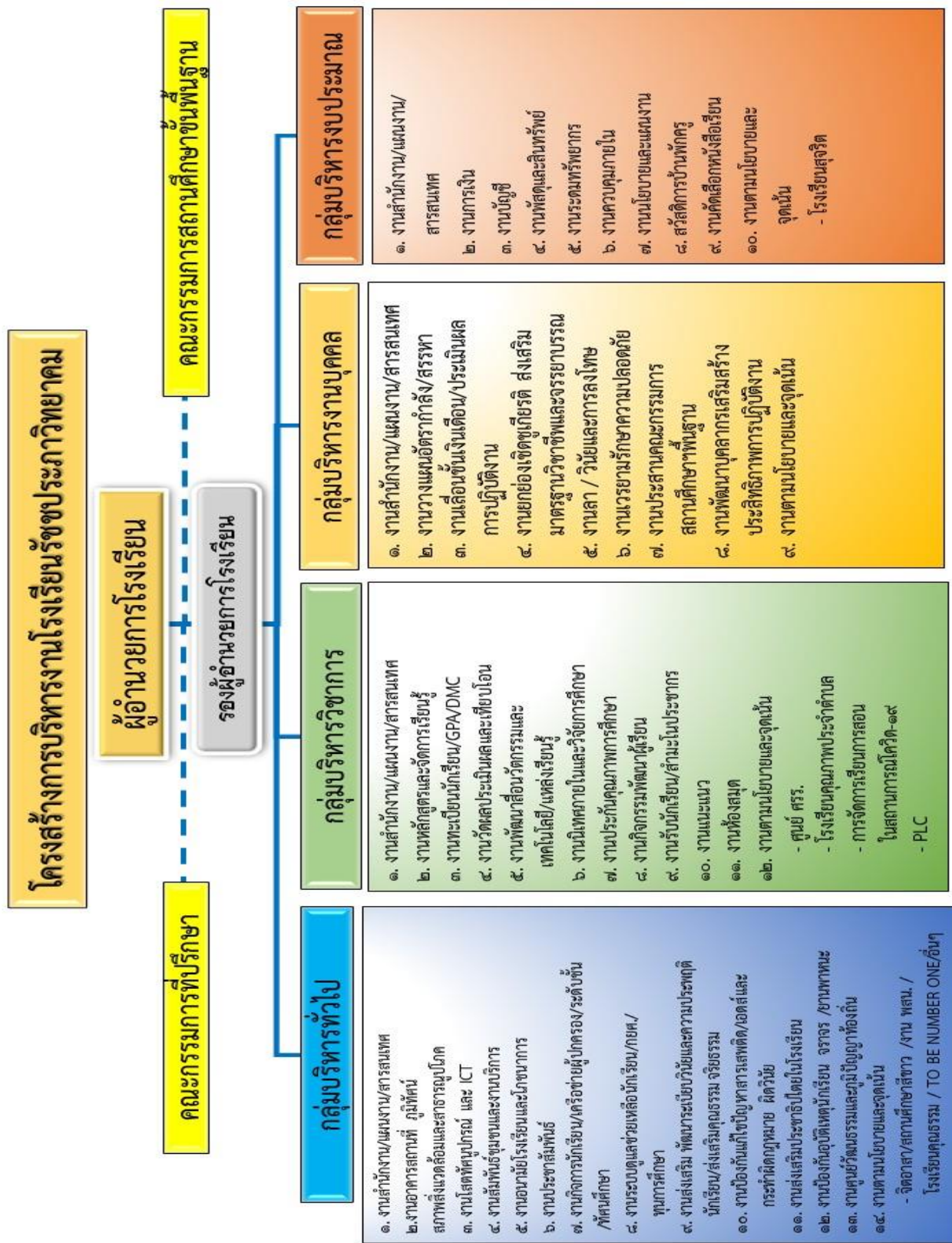



กลุ่มบริหารทั่วไป		
หัวหน้ากลุ่มบริหารทั่วไป นางบุญเรียง จันทร์ทัน : ครูชำนาญการพิเศษ		
รองหัวหน้ากลุ่มบริหารทั่วไป นายมนัสพงษ์ บุญญะ : ครูชำนาญการ คนที่ ๑ นายชัยวัฒน์ ทีปะपाल : ครูชำนาญการ คนที่ ๒		
คณะกรรมการฝ่ายบริหาร : กลุ่มบริหารทั่วไป ประกอบด้วย		
๑. นางบุญเรียง จันทร์ทัน	ครูชำนาญการพิเศษ	ประธานกรรมการ
๒. นายภูมิพัฒน์ สุขอุ่น	ครูชำนาญการ	กรรมการ
๓. นางสาวกมลพัชญ์ ศรีสวัสดิ์	ครู	กรรมการ
๔. นายสวัสดิ์ บุญรัตน์	พนักงานราชการ	กรรมการ
๕. นายสิทธิกร เพ็ชรรัตน์	พนักงานราชการ	กรรมการ
๖. นายมนัสพงษ์ บุญญะ	ครูชำนาญการ	กรรมการและเลขานุการ
๗. นายชัยวัฒน์ ทีปะपाल	ครูชำนาญการ	กรรมการและผู้ช่วยเลขานุการ

คณะทำงาน : กลุ่มบริหารทั่วไป ตามภาระงาน ประกอบด้วย

๑. งานสำนักงาน/แผนงาน/สารสนเทศ กลุ่มบริหารทั่วไป

- | | | |
|--------------------------|------------------|---------------|
| ๑) นางบุญเรียง จันทร์ทัน | ครูชำนาญการพิเศษ | ประธานกรรมการ |
| ๒) นายทศพร แดงมา | พนักงานราชการ | กรรมการ |
| ๓) นางชนิษศร ปาละคเชนทร์ | ครูธุรการ | กรรมการ |

๒. งานอาคารสถานที่ ภูมิทัศน์ สภาพแวดล้อมและสาธารณูปโภค

- | | | |
|-------------------------|---------------|---------------------|
| ๑) นายมนัสพงษ์ บุญญะ | ครูชำนาญการ | ประธานกรรมการ |
| ๒) นายสิทธิกร เพชรรัตน์ | พนักงานราชการ | กรรมการและเลขานุการ |

๒.๑ อาคารสถานที่

- | | | |
|---------------------------|----------------------------|---------------|
| ๑) นายสิทธิกร เพชรรัตน์ | พนักงานราชการ | ประธานกรรมการ |
| ๒) นายประจักษ์ ศรีสมบูรณ์ | เจ้าหน้าที่บริการ (นักการ) | กรรมการ |
| ๓) นายทศพร แดงมา | พนักงานราชการ | กรรมการ |

๒.๒ ภูมิทัศน์ สภาพแวดล้อม

- | | | |
|---------------------------|----------------------------|---------------|
| ๑) นายสวัสดิ์ บุญรัตน์ | พนักงานราชการ | ประธานกรรมการ |
| ๒) นายประจักษ์ ศรีสมบูรณ์ | เจ้าหน้าที่บริการ (นักการ) | กรรมการ |
| ๓) นายทศพร แดงมา | พนักงานราชการ | กรรมการ |

๒.๓ สาธารณูปโภค

- | | | |
|---------------------------|----------------------------|---------|
| ๑) นายภูมิพัฒน์ สุขอุ้น | ครูชำนาญการ | กรรมการ |
| ๒) นายสิทธิกร เพชรรัตน์ | พนักงานราชการ | กรรมการ |
| ๓) นายประจักษ์ ศรีสมบูรณ์ | เจ้าหน้าที่บริการ (นักการ) | กรรมการ |
| ๔) นายสวัสดิ์ บุญรัตน์ | พนักงานราชการ | กรรมการ |

๓. งานโสตทัศนูปกรณ์ และ ICT

- | | | |
|---------------------------|----------------------------|---------------------|
| ๑) นายภูมิพัฒน์ สุขอุ้น | ครูชำนาญการ | ประธานกรรมการ |
| ๒) นายทศพร แดงมา | พนักงานราชการ | กรรมการ |
| ๓) นายประจักษ์ ศรีสมบูรณ์ | เจ้าหน้าที่บริการ (นักการ) | กรรมการ |
| ๔) นายสิทธิกร เพชรรัตน์ | พนักงานราชการ | กรรมการและเลขานุการ |

๔. งานสัมพันธ์ชุมชนและงานบริการ

- | | | |
|------------------------------|----------------------------|---------------------|
| ๑) นางสาวกมลพัชญ์ ศรีสวัสดิ์ | ครู | ประธานกรรมการ |
| ๒) นางชนิษศร ปาละคเชนทร์ | ครูธุรการ | กรรมการ |
| ๓) นายประจักษ์ ศรีสมบูรณ์ | เจ้าหน้าที่บริการ (นักการ) | กรรมการ |
| ๔) นางธัญธร โกละกะ | ครูผู้ช่วย | กรรมการและเลขานุการ |

๕. งานอนามัยโรงเรียนและโภชนาการ

- | | | |
|----------------------------|------------------|---------------------|
| ๑) นางบุญเรียง จันทร์ทัน | ครูชำนาญการพิเศษ | ประธานกรรมการ |
| ๒) นายณัฐพัทธ์ สองเมืองสุข | ครูอัตราจ้าง | กรรมการ |
| ๓) นางสาวณัฐฐา เวชโซ | ครูผู้ช่วย | กรรมการและเลขานุการ |

๖. งานประชาสัมพันธ์

๑) นายภูมิพัฒน์ สุขอุ่น	ครูชำนาญการ	ประธานกรรมการ
๒) นางสาววรรณิสา ชำนาญ	ครูผู้ช่วย	กรรมการ
๓) นายทศพร แดงมา	พนักงานราชการ	กรรมการ
๔) นางชนิษกร ปาละคเชนทร์	ครูธุรการ	กรรมการ
๕) นางสาวณัฏฐา เวชโซ	ครูผู้ช่วย	กรรมการและเลขานุการ

๗. งานกิจการนักเรียน/เครือข่ายผู้ปกครอง/ระดับชั้น / ทัศนศึกษา

๑) นางบุญเรียง จันทร์ทัน	ครูชำนาญการพิเศษ	ประธานกรรมการ
๒) นายสิทธิกร เพชรรัตน์	พนักงานราชการ	กรรมการและเลขานุการ

๗.๑ กิจการนักเรียน /กิจกรรมนักเรียน

๑) นางบุญเรียง จันทร์ทัน	ครูชำนาญการพิเศษ	ประธานกรรมการ
๒) นางสาวกมลพัชญ์ ศรีสวัสดิ์	ครู	กรรมการ
๓) นายทศพร แดงมา	พนักงานราชการ	กรรมการ
๔) นายสิทธิกร เพชรรัตน์	พนักงานราชการ	กรรมการและเลขานุการ

๗.๒ เครือข่ายผู้ปกครอง (ระดับชั้น)

๑) นางบุญเรียง จันทร์ทัน	ครูชำนาญการพิเศษ	ประธานกรรมการ
๒) นายมนัสพงษ์ บุญญะ	ครูชำนาญการ	กรรมการ
๓) ครูประจำชั้นทุกคน		กรรมการ
๔) นายสวัสดิ์ บุญรัตน์	พนักงานราชการ	กรรมการและเลขานุการ

๗.๓ ทัศนศึกษา

๑) นางบุญเรียง จันทร์ทัน	ครูชำนาญการพิเศษ	ประธานกรรมการ
๒) นายมนัสพงษ์ บุญญะ	ครูชำนาญการ	กรรมการ
๓) นายสิทธิกร เพชรรัตน์	พนักงานราชการ	กรรมการและเลขานุการ

๘. งานระบบดูแลช่วยเหลือนักเรียน / ทุนการศึกษา / กยศ.

๑) นายมนัสพงษ์ บุญญะ	ครูชำนาญการ	ประธานกรรมการ
๒) นางบุญเรียง จันทร์ทัน	ครูชำนาญการพิเศษ	กรรมการ
๓) นายภูมิพัฒน์ สุขอุ่น	ครูชำนาญการ	กรรมการ
๔) นางสาวกมลพัชญ์ ศรีสวัสดิ์	ครู	กรรมการ
๕) ครูประจำชั้นทุกคน	ครู	กรรมการ
๖) นางสาวสุจิตรา ชุ่นสั้น	ครู	กรรมการและเลขานุการ

๙. งานส่งเสริม พัฒนาระเบียบวินัยและความประพฤตินักเรียน/ส่งเสริมคุณธรรม จริยธรรม

๑) นายชัยวัฒน์ ทีปะปาล	ครูชำนาญการ	ประธานกรรมการ
๒) นางบุญเรียง จันทร์ทัน	ครูชำนาญการพิเศษ	กรรมการ
๓) นายสวัสดิ์ บุญรัตน์	พนักงานราชการ	กรรมการ
๔) ครูประจำชั้นทุกคน		กรรมการ
๕) นายมนัสพงษ์ บุญญะ	ครูชำนาญการ	กรรมการและเลขานุการ
๖) นายทศพล แดงมา	พนักงานราชการ	กรรมการและผู้ช่วยเลขานุการ

๑๐. งานป้องกันแก้ไขปัญหาสารเสพติด /เอดส์และกระทำผิดกฎหมาย ผิดวินัย

๑) นายชัยวัฒน์ ทีปะपाल	ครูชำนาญการ	ประธานกรรมการ
๒) นางบุญเรียง จันทร์ทัน	ครูชำนาญการพิเศษ	กรรมการ
๓) นายมนัสพงษ์ บุญญะ	ครูชำนาญการ	กรรมการ
๔) นายสวัสดิ์ บุญรัตน์	พนักงานราชการ	กรรมการ
๕) นายณัฐพัชร์ สองเมืองสุข	ครูอัตราจ้าง	กรรมการ
๖) ครูประจำชั้นทุกคน		กรรมการ
๗) นายทศพล แดงมา	พนักงานราชการ	กรรมการและเลขานุการ

๑๑. งานส่งเสริมประชาธิปไตยในโรงเรียน

๑) นายชัยวัฒน์ ทีปะपाल	ครูชำนาญการ	ประธานกรรมการ
๒) นางบุญเรียง จันทร์ทัน	ครูชำนาญการพิเศษ	กรรมการ
๓) นายมนัสพงษ์ บุญญะ	ครูชำนาญการ	กรรมการ
๔) นายทศพล แดงมา	พนักงานราชการ	กรรมการ
๕) ครูประจำชั้นทุกคน		กรรมการ
๖) นางสาวกมลพัชัญ ศรีสวัสดิ์	ครู	กรรมการและเลขานุการ

๑๒. งานป้องกันอุบัติเหตุ อุบัติภัย จราจรและยานพาหนะ

๑) นายชัยวัฒน์ ทีปะपाल	ครูชำนาญการ	ประธานกรรมการ
๒) นายสวัสดิ์ บุญรัตน์	พนักงานราชการ	กรรมการ
๓) นายทศพล แดงมา	พนักงานราชการ	กรรมการและเลขานุการ

๑๓. งานศูนย์วัฒนธรรมและภูมิปัญญาท้องถิ่น

๑) นายชัยวัฒน์ ทีปะपाल	ครูชำนาญการ	ประธานกรรมการ
๒) นางสาวกมลพัชัญ ศรีสวัสดิ์	ครู	กรรมการ
๓) นายทศพล แดงมา	พนักงานราชการ	กรรมการและเลขานุการ

๑๔. งานตามนโยบายและจุดเน้น/งานอื่นๆที่ได้รับมอบหมาย

- จิตอาสา
- สถานศึกษาสีขาว
- งานพสน.
- โรงเรียนคุณธรรม
- กิจกรรม TO BE NUMBER ONE
- งานอื่นๆที่ได้รับมอบหมาย

๑) นางบุญเรียง จันทร์ทัน	ครูชำนาญการพิเศษ	ประธานกรรมการ
๒) นายมนัสพงษ์ บุญญะ	ครูชำนาญการ	รองประธานกรรมการ
๓) หัวหน้างานกลุ่มบริหารทั่วไปทุกคน		กรรมการ
๔) นายสิทธิกร เพชรรัตน์	พนักงานราชการ	กรรมการและเลขานุการ

ปฏิบัติหน้าที่ ตามคู่มือปฏิบัติงานโรงเรียนรัชชประภาวิทยาคม กลุ่มบริหารทั่วไป



กลุ่มบริหารวิชาการ		
หัวหน้ากลุ่มบริหารวิชาการ นางสาวสุจิตรา ชุณส์ัน : ครู		
รองหัวหน้ากลุ่มบริหารวิชาการ นายศุภชัย ยิ้มแก้ว : ครู		
คณะกรรมการฝ่ายบริหาร : กลุ่มบริหารวิชาการ ประกอบด้วย		
๑. นางสาวสุจิตรา ชุณส์ัน	ครู	ประธานกรรมการ
๒. นายศุภชัย ยิ้มแก้ว	ครู	รองประธานกรรมการ
๓. นางสาวเบญญาภา พุ่มทอง	ครู	กรรมการ
๔. นางสาวจิตอารีย์ คล้ายห้างหว่า	ครูผู้ช่วย	กรรมการ
๕. หัวหน้ากลุ่มสาระการเรียนรู้ทุกกลุ่มสาระ		กรรมการ
๖. หัวหน้ากิจกรรมพัฒนาผู้เรียน		กรรมการ
๗. นางสาววรรณิสา ชำนาญ	ครูผู้ช่วย	กรรมการและเลขานุการ
๘. นางสาวฉันทยากร เพ็งจันทร์	ครูอัตราจ้าง	กรรมการและผู้ช่วยเลขานุการ

คณะทำงาน : กลุ่มบริหารวิชาการ ตามภาระงาน ประกอบด้วย

๑. งานสำนักงาน/แผนงาน/สารสนเทศ กลุ่มบริหารวิชาการ

- | | | |
|---------------------------|------------|---------------------|
| ๑) นางสาวสุจิตรา ชุ่นสั้น | ครู | ประธานกรรมการ |
| ๒) นางสาววรรณนิสา ชำนาญ | ครูผู้ช่วย | กรรมการและเลขานุการ |

๒. งานหลักสูตรและจัดการเรียนรู้

- | | | |
|--|------------|---------------------|
| ๑) นางสาวสุจิตรา ชุ่นสั้น | ครู | ประธานกรรมการ |
| ๒) นายศุภชัย ยิ้มแก้ว หน.งานวัดผล | ครู | รองประธานกรรมการ |
| ๓) คณะกรรมการบริหารหลักสูตร | | กรรมการ |
| ๔) หัวหน้ากลุ่มสาระการเรียนรู้ทุกกลุ่มสาระ | | กรรมการ |
| ๕) หัวหน้ากลุ่มกิจกรรมพัฒนาผู้เรียน | | กรรมการ |
| ๖) หัวหน้างานลูกเสือ : นายภูมิพัฒน์ สุขอุ้น | | กรรมการ |
| ๗) หัวหน้างานนศท. : นายชัยวัฒน์ ทีปะपाल | | กรรมการ |
| ๘) หัวหน้างานกิจกรรมชุมนุม : นางสาวณัฐฐา เวชโซ | | กรรมการ |
| ๙) หัวหน้างานแนะแนว : นางสาวเบญญาภา พุ่มทอง | | กรรมการ |
| ๑๐) นางสาวจิตอารีย์ คล้ายห้างหว้า | ครูผู้ช่วย | กรรมการและเลขานุการ |

๓. งานทะเบียนนักเรียน/GPA/DMC

- | | | | |
|---------------------------|------------|--------------------|---------------------|
| ๑) นางสาวสุจิตรา ชุ่นสั้น | ครู | นายทะเบียน คนที่ ๑ | ประธานกรรมการ |
| ๒) นางสาววรรณนิสา ชำนาญ | ครูผู้ช่วย | นายทะเบียน คนที่ ๒ | กรรมการ |
| ๓) นางสาวณัฐฐา เวชโซ | ครูผู้ช่วย | | กรรมการ |
| ๔) นายศุภชัย ยิ้มแก้ว | ครู | | กรรมการและเลขานุการ |

๔. งานวัดผลประเมินผลและเทียบโอน

- | | | |
|--|------------|---------------------|
| ๑) นายศุภชัย ยิ้มแก้ว | ครู | ประธานกรรมการ |
| ๒) คณะกรรมการเทียบโอนที่มอบหมายตามคำสั่ง | | กรรมการ |
| ๒) นางสาววรรณนิสา ชำนาญ | ครูผู้ช่วย | กรรมการและเลขานุการ |

๕. งานพัฒนาสื่อนวัตกรรมและเทคโนโลยี/แหล่งเรียนรู้

- | | | |
|-------------------------------------|------------|---------------------|
| ๑) นางสาวจิตอารีย์ คล้ายห้างหว้า | ครูผู้ช่วย | ประธานกรรมการ |
| ๒) หัวหน้ากลุ่มสาระการเรียนรู้ทุกคน | | กรรมการ |
| ๓) นางสาวณัฐฐา เวชโซ | ครูผู้ช่วย | กรรมการและเลขานุการ |

๖. งานนิเทศภายในและวิจัยการศึกษา

- | | | |
|-------------------------------------|-----|---------------------|
| ๑) นางสาวสุจิตรา ชุ่นสั้น | ครู | ประธานกรรมการ |
| ๒) หัวหน้ากลุ่มสาระการเรียนรู้ทุกคน | | กรรมการ |
| ๓) หัวหน้ากิจกรรมพัฒนาผู้เรียน | | กรรมการ |
| ๔) คณะกรรมการนิเทศฯตามคำสั่ง | | กรรมการ |
| ๕) นางสาวเบญญาภา พุ่มทอง | ครู | กรรมการและเลขานุการ |

๗. งานประกันคุณภาพการศึกษา

- | | | |
|-------------------------------------|------------|---------------------|
| ๑) นางสาวเบญญาภา พุ่มทอง | ครู | ประธานกรรมการ |
| ๒) หัวหน้ากลุ่มสาระการเรียนรู้ทุกคน | | กรรมการ |
| ๓) หัวหน้ากลุ่มบริหาร ๔ กลุ่ม | | กรรมการ |
| ๒) นางสาวณัฐฐา เวชโซ | ครูผู้ช่วย | กรรมการและเลขานุการ |

๘. งานกิจกรรมพัฒนาผู้เรียน

- | | | |
|--|---------------|---------------------|
| ๑) นางสาวจิตอารีย์ คล้ายห้างหว่า | ครูผู้ช่วย | ประธานกรรมการ |
| ๒) นายภูมิพัฒน์ สุขอ่อน : หน.งานลูกเสือ ม.ปลาย | ครูชำนาญการ | กรรมการ |
| ๓) นายชัยวัฒน์ ทีปะपाल : หน.งาน นศท. | ครูชำนาญการ | กรรมการ |
| ๔) นางสาวเบญญาภา พุ่มทอง : หน.งานแนะแนว | ครู | กรรมการ |
| ๕) นายสวัสดิ์ บุญรัตน์ หน.งานลูกเสือ ม.ต้น | พนักงานราชการ | กรรมการ |
| ๕) นางสาวณัฏฐา เวชโช : หน.งานกิจกรรมชุมนุม | ครูผู้ช่วย | กรรมการและเลขานุการ |

๙. งานรับนักเรียน/สํามะโนประชากร

- | | | |
|------------------------------------|------------|---------------------|
| ๑) นางสาวสุจิตรา ชุ่นสั้น | ครู | ประธานกรรมการ |
| ๒) คณะกรรมการรับนักเรียนตามคำสั่งฯ | | กรรมการ |
| ๓) นางสาววรรณนิสา ชำนาญ | ครูผู้ช่วย | กรรมการและเลขานุการ |

๑๐. งานแนะแนว

- | | | |
|-----------------------------|--------------|---------------|
| ๑) นางสาวเบญญาภา พุ่มทอง | ครู | ประธานกรรมการ |
| ๒) นางสาววรรณนิสา ชำนาญ | ครูผู้ช่วย | กรรมการ |
| ๓) ครูประจำชั้น ระดับ ม.๓ | | กรรมการ |
| ๔) ครูประจำชั้น ระดับ ม.๖ | | กรรมการ |
| ๕) นางสาวธัญญากร เพ็งจันทร์ | ครูอัตราจ้าง | กรรมการ |

๑๑. งานห้องสมุด

- | | | |
|-----------------------------|--------------|---------------------|
| ๑) นางสาวเบญญาภา พุ่มทอง | ครู | ประธานกรรมการ |
| ๒) นางสาววรรณนิสา ชำนาญ | ครูผู้ช่วย | กรรมการ |
| ๓) นางสาวธัญญากร เพ็งจันทร์ | ครูอัตราจ้าง | กรรมการและเลขานุการ |

๑๒. งานตามนโยบายและจุดเน้น/งานอื่นๆที่ได้รับมอบหมาย

- ศูนย์ ศรร.
- สวนพฤษศาสตร์โรงเรียน
- โคกหนองนาโมเดล
- โรงเรียนคุณภาพประจำตำบล
- การจัดการเรียนการสอนในสถานการณ์โควิด-๑๙
- ชุมชนแห่งการเรียนรู้(PLC)
- นโยบายอื่นๆที่ได้รับมอบหมาย

- | | | |
|---|---------------|----------------------------|
| ๑) นางสาวสุจิตรา ชุ่นสั้น | ครู | ประธานกรรมการ |
| ๒) นายศุภชัย ยิ้มแก้ว | ครู | รองประธานกรรมการ |
| ๓) หัวหน้างาน : กลุ่มบริหารวิชาการทุกคน | | กรรมการ |
| ๔) นายสวัสดิ์ บุญรัตน์ | พนักงานราชการ | กรรมการ |
| ๕) นางสาวเบญญาภา พุ่มทอง | ครู | กรรมการและเลขานุการ |
| ๖) นางสาวจิตอารีย์ คล้ายห้างหว่า | ครูผู้ช่วย | กรรมการและผู้ช่วยเลขานุการ |

ปฏิบัติหน้าที่ ตามคู่มือปฏิบัติงานโรงเรียนรัชชประภาวิทยาคม กลุ่มบริหารวิชาการ



กลุ่มบริหารงานบุคคล		
หัวหน้ากลุ่มบริหารงานบุคคล นางสาวกมลพัชฌ์ ศรีสวัสดิ์ : ครู		
รองหัวหน้ากลุ่มบริหารงานบุคคล นางธัญธร โกละกะ : ครูผู้ช่วย		
คณะกรรมการฝ่ายบริหาร : กลุ่มบริหารงานบุคคล ประกอบด้วย		
๑. นางสาวกมลพัชฌ์ ศรีสวัสดิ์	ครู	ประธานกรรมการ
๒. นางสาวณัฏฐา เวชโช	ครูผู้ช่วย	กรรมการ
๓. นางธัญธร โกละกะ	ครูผู้ช่วย	กรรมการและผู้ช่วยเลขานุการ
คณะทำงาน : กลุ่มบริหารงานบุคคล ตามภาระงาน ประกอบด้วย		
๑. งานสำนักงาน/แผนงาน/สารสนเทศ		
๑) นางสาวกมลพัชฌ์ ศรีสวัสดิ์	ครู	ประธานกรรมการ
๒) นางธัญธร โกละกะ	ครูผู้ช่วย	กรรมการและเลขานุการ

๒. งานวางแผนอัตรากำลัง/สรรหา

- | | | |
|------------------------------|------------|---------------------|
| ๑) นางสาวกมลพัชญ์ ศรีสวัสดิ์ | ครู | ประธานกรรมการ |
| ๒) นางธัญธร โกละกะ | ครูผู้ช่วย | กรรมการและเลขานุการ |

๓. งานเลื่อนขั้นเงินเดือน/ประเมินผลการปฏิบัติงาน

- | | | |
|------------------------------|------------|---------------------|
| ๑) นางสาวกมลพัชญ์ ศรีสวัสดิ์ | ครู | ประธานกรรมการ |
| ๒) นางธัญธร โกละกะ | ครูผู้ช่วย | กรรมการ |
| ๓) นางชนิดาพร ปาละคเชนทร์ | ครูธุรการ | กรรมการ |
| ๔) นางสาวณัฏฐา เวชโซ | ครูผู้ช่วย | กรรมการและเลขานุการ |

๔. งานยกย่องเชิดชูเกียรติ ส่งเสริมมาตรฐานวิชาชีพและจรรยาบรรณ

- | | | |
|---------------------------|---------------|---------------------|
| ๑) นางธัญธร โกละกะ | ครูผู้ช่วย | ประธานกรรมการ |
| ๒) นางสาวณัฏฐา เวชโซ | ครูผู้ช่วย | กรรมการ |
| ๓) นางชนิดาพร ปาละคเชนทร์ | ครูธุรการ | กรรมการ |
| ๔) นายทศพร แดงมา | พนักงานราชการ | กรรมการและเลขานุการ |

๕. งานลา / วินัยและการลงโทษ

- | | | |
|----------------------|------------|---------------------|
| ๑) นางธัญธร โกละกะ | ครูผู้ช่วย | ประธานกรรมการ |
| ๒) นางสาวณัฏฐา เวชโซ | ครูผู้ช่วย | กรรมการและเลขานุการ |

๖. งานเวรยามรักษาความปลอดภัย

- | | | |
|----------------------|---------------|---------------------|
| ๑) นางธัญธร โกละกะ | ครูผู้ช่วย | ประธานกรรมการ |
| ๒) นางสาวณัฏฐา เวชโซ | ครูผู้ช่วย | กรรมการ |
| ๓) นายทศพร แดงมา | พนักงานราชการ | กรรมการและเลขานุการ |

๗. งานประสานคณะกรรมการสถานศึกษาพื้นฐาน

- | | | |
|------------------------------|------------|---------------------|
| ๑) นางสาวกมลพัชญ์ ศรีสวัสดิ์ | ครู | ประธานกรรมการ |
| ๒) นายทศพร แดงมา | ครูผู้ช่วย | กรรมการ |
| ๓) นางชนิดาพร ปาละคเชนทร์ | ครูธุรการ | กรรมการและเลขานุการ |

๘. งานพัฒนาบุคลากรเสริมสร้างประสิทธิภาพการปฏิบัติงาน

- | | | |
|------------------------------|------------|---------------------|
| ๑) นางสาวกมลพัชญ์ ศรีสวัสดิ์ | ครู | ประธานกรรมการ |
| ๒) นางธัญธร โกละกะ | ครูผู้ช่วย | กรรมการ |
| ๓) นางชนิดาพร ปาละคเชนทร์ | ครูธุรการ | กรรมการ |
| ๔) นางสาวณัฏฐา เวชโซ | ครูผู้ช่วย | กรรมการและเลขานุการ |

๙. งานตามนโยบายและจุดเน้นและงานอื่นๆที่ได้รับมอบหมาย

- | | | |
|------------------------------|---------------|---------------------|
| ๑) นางสาวกมลพัชญ์ ศรีสวัสดิ์ | ครู | ประธานกรรมการ |
| ๒) นางสาวณัฏฐา เวชโซ | ครูผู้ช่วย | กรรมการ |
| ๓) นายทศพร แดงมา | พนักงานราชการ | กรรมการ |
| ๔) นางชนิดาพร ปาละคเชนทร์ | ครูธุรการ | กรรมการ |
| ๕) นางธัญธร โกละกะ | ครูผู้ช่วย | กรรมการและเลขานุการ |



กลุ่มบริหารงบประมาณ		
หัวหน้ากลุ่มบริหารงบประมาณ		
นายภูมิพัฒน์ สุขอุ้น	:	ครูชำนาญการ
รองหัวหน้ากลุ่มบริหารงบประมาณ		
นางสาวเบญญาภา พุ่มทอง	:	ครู
คณะกรรมการฝ่ายบริหาร : กลุ่มบริหารงบประมาณ ประกอบด้วย		
๑. นายภูมิพัฒน์ สุขอุ้น	ครูชำนาญการ	ประธานกรรมการ
๒. นายมนัสพงษ์ บุญญะ	ครูชำนาญการ	กรรมการ
๓. นางสาวสุจิตรา ชุ่นสั้น	ครู	กรรมการ
๔. นางสาวจิตอารีย์ คล้ายห้างหว่า	ครูผู้ช่วย	กรรมการ
๕. นางสาวเบญญาภา พุ่มทอง	ครู	กรรมการและเลขานุการ

คณะทำงาน : กลุ่มบริหารงบประมาณ ตามภาระงาน ประกอบด้วย

๑. งานสำนักงาน/แผนงาน/ สารสนเทศ กลุ่มบริหารงบประมาณ		
๑) นายภูมิพัฒน์ สุขอุ้น	ครูชำนาญการ	ประธานกรรมการ
๒) นางสาวเบญญาภา พุ่มทอง	ครู	กรรมการและเลขานุการ
๒. งานการเงิน		
๑) นายภูมิพัฒน์ สุขอุ้น	ครูชำนาญการ	ประธานกรรมการ
๒) นางสาวเบญญาภา พุ่มทอง	ครู	กรรมการและเลขานุการ
๓. งานบัญชี		
๑) นายมนัสพงษ์ บุญญะ	ครูชำนาญการ	ประธานกรรมการ
๒) นางสาวเบญญาภา พุ่มทอง	ครู	กรรมการและเลขานุการ
๔. งานพัสดุและสินทรัพย์		
๑) นางสาวจิตอารีย์ คล้ายห้างหัว	ครูผู้ช่วย	ประธานกรรมการ
๒) นายศุภชัย ยิ้มแก้ว	ครู	กรรมการ
๓) นางสาวณัฏฐา เวชโซ	ครูผู้ช่วย	กรรมการและเลขานุการ
๕. งานระดมทรัพยากร		
๑) นายภูมิพัฒน์ สุขอุ้น	ครูชำนาญการ	ประธานกรรมการ
๒) นางบุญเรียง จันทร์ทัน	ครูชำนาญการพิเศษ	กรรมการ
๓) นางสาวกมลพัชญ์ ศรีสวัสดิ์	ครู	กรรมการ
๔) นายมนัสพงษ์ บุญญะ	ครูชำนาญการ	กรรมการ
๕) นางสาวสุจิตรา ชุ่นสั้น	ครู	กรรมการและเลขานุการ
๖. งานควบคุมภายใน		
๑) นางสาวเบญญาภา พุ่มทอง	ครู	ประธานกรรมการ
๒) นางสาวณัฏฐา เวชโซ	ครูผู้ช่วย	กรรมการและเลขานุการ
๗. งานนโยบายและแผนงาน		
๑) นางสาวเบญญาภา พุ่มทอง	ครู	ประธานกรรมการ
๒) นางสาวณัฏฐา เวชโซ	ครูผู้ช่วย	กรรมการและเลขานุการ
๘. สวัสดิการบ้านพักครู		
๑) นางสาวเบญญาภา พุ่มทอง	ครู	ประธานกรรมการ
๒) นางสาวจิตอารีย์ คล้ายห้างหัว	ครูผู้ช่วย	กรรมการ
๓) นางสาวณัฏฐา เวชโซ	ครูผู้ช่วย	กรรมการและเลขานุการ
๙. งานคัดเลือกหนังสือเรียน		
๑) นางสาวสุจิตรา ชุ่นสั้น	ครู	ประธานกรรมการ
๒) นางสาววรรณนิสา ชำนาญ	ครูผู้ช่วย	กรรมการ
๓) คณะกรรมการภาคี ๔ ฝ่าย		กรรมการ
๔) นางสาวจิตอารีย์ คล้ายห้างหัว	ครูผู้ช่วย	กรรมการและเลขานุการ

๑๐. งานตามนโยบายและจุดเน้น /งานอื่นๆที่ได้รับมอบหมาย

- โรงเรียนสุจริต

๑) นายภูมิพัฒน์ สุขอุ่น	ครูชำนาญการ	ประธานกรรมการ
๒) นางบุญเรียง จันทร์ทัน	ครูชำนาญการพิเศษ	กรรมการ
๓) นางสาวกมลพัชญ์ ศรีสวัสดิ์	ครู	กรรมการ
๔) คณะกรรมการโรงเรียนสุจริตฯ (ITA)		กรรมการ
๕) นางสาวสุจิตรา ชุ่นสั้น	ครู	กรรมการและเลขานุการ
๖) นางสาวเบญญาภา พุ่มทอง	ครู	กรรมการและผู้ช่วยเลขานุการ

ปฏิบัติหน้าที่ ตามคู่มือปฏิบัติงานโรงเรียนราชประชานุเคราะห์ วิทยาลัยการศึกษามหาสารคาม กลุ่มบริหารงานบุคคล

ทั้งนี้ ตั้งแต่ วันที่ ๑๖ เดือน พฤษภาคม พ.ศ. ๒๕๖๕ เป็นต้นไป

สั่ง ณ วันที่ ๓๐ เดือน มิถุนายน พ.ศ. ๒๕๖๕



(นางจิรพรรณ มุกตาร์ทน์)

ผู้อำนวยการโรงเรียนราชประชานุเคราะห์ วิทยาลัยการศึกษามหาสารคาม